PER BX 9401 .C36
REDEEMER COLLEGE LIBRARY
4545 MAY 54
REV.H.NUMAN
ONT.

CALVINIST-CONTACT

CHATHAM, ONTARIO, AUGUST 1, 1953
4TH YEAR OF PUBLICATION NO. 68

IN DIT NUMMER:

- Vooruitgang in het Oosten
- Zending in Nigeria, Afrika
- Donkere Wolken?

HOLLAND-CANADIAN MAGAZINE

LANDGENOTEN IN B.C. EN ALBERTA

OOK U KUNT NU SMULLEN VAN DE ECHTE HONING ONTBIJTKOEK

WIJ VERTEGENWOORDIGEN DE VOORTMAN'S

„GENUINE DUTCH HONEY CAKE"

Canadian Dutch Trading Co.

6161 VICTORIA DRIVE — — — VANCOUVER, B.C.

PANORAMA

Ge-illustreerd weekblad per jaar $6.50
Libelle dames-weekblad per jaar $6.50
Proefnummers gratis op aanvraag

J. LUINSTRA, Bookseller

SARNIA — ONTARIO

2e huis noord van Chr. Ref. Church
Murphy Rd., Phone ED 6956

CALVINIST-CONTACT

Holland-Canadian Magazine

Issued the 1st and the 15th of each month, under the auspices of the Christian Reformed Immigration Societies in Canada.

Publication Committee

Rev. A. Persenaire............President
Mr. J. Vander Vliet............Secretary
Rev. P. De Koekkoek............
Rev. J. Hanenburg............
Rev. J. Rubingh............
Mr. J. Van Staalduinen............
Mr. H. A. Wierenga............
Editor-in-Chief, Ref. John Gritter, 148 Wharncliffe Rd. N., London, Ont.
Business Manager, John Vellinga, Box 234 Chatham, Ontario

Departments and Editors

Van het Kerkelijk Erf, Rev. P. De Koekkoek
Immigration............Mr. J. Vander Vliet
Fieldmen's Corner............Mr. J. Vellinga
Voor de Vrouwen............Mrs. C. Witt
Young People's Page, ...Writers alternated from time to time
Children's Page............Mrs. J. Hanenburg
As One Preaches Sees It....Rev. J. K. Van Baalen
Landbouw............Ir. J. Bakker

Contents:

All matters for publication should be sent to the office of the Editor-in-Chief, Box 234, Chatham, Ontario.

Subscriptions and Advertising:

Send all subscriptions, renewals, and advertising to the office of the Business Manager Box 234, Chatham, Ontario. Subscriptions $3.00 a year in advance.

Printers:

The Mercury Press, Chatham, Ontario.

Authorized as second class mail, Post Office Department, Ottawa, Ontario.

IMMIGRATIE

Vooruitgang in het Oosten

JOHN VANDER VLIET

Sinds het Immigratie Comite besloot een fieldman te plaatsen in Nova Scotia is de trek uit die provincie naar het Westen belangrijk verminderd.

Voorheen was het zo, dat er ieder jaar een aantal orthodox-protestantse gezinnen in de Maritimes aankwamen, maar dat binnen een jaar de meesten reeds weer vertrokken. Zij wilden voor zich en voor hun kinderen bij een kerk wonen.

Het is zeer verblijdend, dat in deze toestand verandering is gekomen. Nova Scotia, Prince Edward Island en New Brunswick zijn prachtige provincien, die aan vele Nederlanders een plaats bieden. Er zijn uitgestrekte gebieden waar landbouw en veeteelt met succes gedreven kunnen worden, waar het profijtelijk is een kippenfarm te beginnen of klein fruit te telen. Vooral de aardappelcultuur in alle drie genoemde gebieden is alom bekend. Bij Grand Falls, N.B. aan de St. John River kan men in Juli mijlen van aardappelvelden in volle bloei vinden. De goed onderhouden huizen en schuren getuigen van welvaart. En ook in de andere zeeprovincien treft men zeer goede streken aan, waar met goed gevolg een bedrijf kan worden begonnen. De betrokken regeringen verlenen steun door het verstrekken van leningen, waarvan reeds verscheiden Nederlandse immigranten hebben gebruik gemaakt.

De gedachte schijnt bij velen te bestaan dat de lonen in de Maritimes belangrijk lager zijn dan elders en dat het onmogelijk is werk te vinden voor niet boeren. Beide beweringen zijn niet juist. Bovendien is het nog mogelijk om aan woningen te komen. Bij Belmont, N.S. werden verschillende huizen gehuurd tegen zeer redelijke huurprijzen.

Er is grote vraag naar geschoolde vaklieden en het gezin met grote kinderen behoeft niet bevreesd te zijn, dat er geen werk is voor allen die werken kunnen en willen. Vooral de meisjes zijn in trek voor hulp in de huishouding.

Onze vier groepen in Nova Scotia liggen vrijwel in een rechte lijn die loopt over Middleton, Port Williams, Belmont, New Glasgow. Bovendien is er nog een groep op Prince Edward Island, nl. in de hoofdstad Charlottetown. Allen beloven gestadige groei.

In Belmont kwamen op Zondag 12 Juli 89 personen bijeen voor de dienst des Woords, waarbij Ds. Spier van Rijswijk voorging. De vergaderplaats was de schuur achter het Immigranten Tehuis. Toen beneden alle plaatsen waren bezet, klommen de jongens op de hooizolder en beluisterden de preek van de hanebalken. In deze groep is nu een vrouwen-, mannen- en jongeliedenvereniging. Ook wordt er Zondagschool gehouden. De stemming is er buitengewoon goed en het is een genoegen om in hun midden te zijn. Er heerst eenheid en een opgewekte geest.

Wij verwachten, dat de Home Mission Board spoedig twee predikanten zal aanwijzen voor de geestelijke verzorging in de Maritimes. Dit zal de groei en de vestiging van de bestaande groepen zeer ten goede komen.

De fieldman-organisatior-taxidriver-Tehuis beheerder-adviseur en „trouble shooter" voor de Maritimes is Mr. Herman J. Lam, die zo druk is, dat hij ter tijdsbesparing de 't voor zijn achternaam in de Bay of Fundy heeft laten vallen. Zijn adres is eenvoudig P.O. Belmont, N.S. en z'n vrouw bedient de mensen in Halifax in hun eigen taal met inlichtingen, postzegels, ansichtkaarten, landkaarten van alle provincies en met een vriendelijk woord. Stuur haar uw gelezen Wachters, Banners, Calvinist-Contacts ter uitreiking aan de nieuwelingen.

De ontwikkeling van ons kerkelijk leven in het Oosten is een nieuwe phase in het werk van het Immigratie Comite. Steun het met Uw gebeden en met het betalen van uw volle quotas.

Hoe onze familie en vrienden naar Canada kunnen komen

De fieldagenten onzer organisatie zijn steeds op de hoogte met immigratie-regelingen, beide in Nederland en Canada. Het is uw voordeel om zich tot hen te wenden, zij staan gereed om U hierin te helpen.

Hieronder volgt een lijst met namen en adressen van de fieldman in Canada:

British Columbia:

A. DE JONG, 1714 Nanaimo Street, New Westminster, B.C.
J. PRINS, Beverley, Alta.

Alberta:

B. NIEBOER, Iron Springs, Alta.
H. A. WIERENGA, 11323—111a Ave., Edmonton, Alta.
H. J. TEN HOVE, Blackfals, Alta.

Manitoba en Saskatchewan:

TOM POLET, Lot 131, St. Anne's Road, P.O. Genthon, Man.

Ontario:

J. VELLINGA, Box 234, Chatham, Ont.

HAMILTON OFFICE, 279 Bay St. S., Hamilton, Ont.

C. STEENHOF, 31 Crane Ave., Weston, Toronto 15, Ont.

J. VANDER VLIET, 304 Dundas St., W., Trenton, Ont.

L. VANDEN BERG, Box 92 Brockville, Ont.

D. J. MAAT, Will's Nursery, Vickers Heights, Fort William, Ont.

Editorials

DOOR JOHN GRITTER

Wat een Land

Pas zijn we terug van een classisbeurt in New Liskeard en Cochrane, twee van onze noordelijke buitenposten hier in Ontario. Dat hield in een reis van ongeveer 1250 mijlen. En dat binnen een provincie: Ontario. En dat beslaat nog lang niet de volle ruimte van deze provincie: vanuit onze woonplaats, London, kan men nog 120 mijlen zuidwest gaan, tot Windsor, en dan is men nog in Ontario; en ziet men de kaart er eens op na dan kan men zien hoe er noord van Cochrane nog veel meer land ligt, dat ook nog tot Ontario behoort. Bijna tot in het oneindige. En dan is Ontario nog maar een provincie en nog niet eens de grootste. Quebec is nog groter. En dan zijn er nog de oostelijke provincies, wat kleiner van omvang, maar toch ook nogal een belangrijke ruimte; en de westerse provincies, die alweer bijna onbegrensd zijn. Dat is Canada. Wat een ruimte! Wat omvang betreft het derde land in de wereld.

Wat een verscheidenheid! Van hier naar Cochrane ziet men prachtige landerijen, kabbelende beekjes en bruisende stromen, geweldige rotsgevaarten, zilver- en cobaltmijnen, visserijen, houtbedrijf, meren in overvloed, bos en nog eens bos; ja, wat al niet.

Wat een bedrijvigheid aan de wegen! De oorspronkelijke kronkelende paden moeten recht gemaakt worden voor modern verkeer. Geweldige machines vreten overal in de hoogten, schuiven vervaarlijke massa's grond voor zich uit, vullen de lage plaatsen aan. In een betrekkelijk korte tijd heeft men prachtige moderne wegen, effen en ruim en glad als een dansvloer, tot vermaak van de scharen touristen, die elk jaar meer worden.

Wat een pracht! Wat een schakering van kleuren! Wat een gevogelte! Wat verrukkende vergezichten!

Dat is Canada.

Een ware lusthof.

O, Canada!

En hier maakt God ons ruimte!

Geve Hij ons die recht te gebruiken, om Hem daarin te eren.

Orde van Eredienst

Wanneer men geroepen wordt op verschillende plaatsen in onze kerken en groepen voor te gaan, merkt men hoe er geleidelijk almeer variatie ontstaat in de orde waarin de verschillende elementen in de dienst elkaar opvolgen en de wijze waarop.

Vrijwel algemeen wordt de dienst, na het voorspel, ingeleid met wat we noemen „stil gebed". Maar men behoort tevoren op de hoogte te zijn of dit besloten wordt door zachte muziek op orgel of piano, of door de stem van de voorganger. Geleidelijk schijnt het eerste almeer in zwang te komen.

Daarop volgt dan in veel gevallen het uitspreken van votum en zegengroet, maar in andere gevallen, wordt er, onder invloed van Amerikaans gebruik, eerst gezongen, waarna de gemeente blijft staan gedurende het uitspreken van votum en zegengroet. Het eerste is meer oud gebruik, maar voor het tweede is ook wel iets te zeggen. De voorganger behoort op de hoogte te zijn.

Daarna volgt dan het lezen van de Wet, hetzij met toevoeging van de hoofdsom daarvan, of niet, en gevolgd door gepast gezang, in sommige gevallen door de voorganger aangegeven, in andere niet.

Volgens de regel in Nederland in gebruik heeft daarna de Schriftlezing plaats, maar in de United States wordt dat veelal gedaan juist voor de predikatie, en dat begint hier ook in te sluipen.

Wanneer men aan de collecte(n) toekomt behoort men te weten of onder het inzamelen van onze offers er gezongen wordt of het orgel of de piano zal spelen. Het geeft geen prettig gevoel wanneer men een psalm opgeeft en dan merkt, dat de organist eerst de collecte gaat begeleiden en dan het zingen. Zulke kleine vergissingen zijn in zichzelf niet erg, maar juist genoeg om de rustige, kalme atmosfeer, die we zo nodig hebben, te verstoren.

Is men aan de predikatie toe, dan ademt men ruimer: dat eerste deel van de dienst met allerlei klipjes is nu achter de rug. Dit deel is dan in elk geval overal gelijk.

Maar is de preek beeindigd, dan moet men ook nog even weer oppassen, want dan zijn er ook nog weer kleine variaties.

Bijgevolg voelt men zich verplicht voor de dienst te informeren hoe het alles geregeld is.

En dan komt men vaak tot de interessante ontdekking, dat zelfs kerkeraadsleden dat niet precies weten! Eigenaardig: men is er nagenoeg elke Zondag bij, maar weet zich niet precies te herinneren hoe het loopt!

Het mooiste is dan dat het maar in het psalmboek aangegeven is. Dan heeft men een vertrouwbare gids.

Maar al die variatie is niet wenselijk, noch voor de voorgangers, die overal eerst moeten informeren, noch voor kerkgangers die om goede redenen in een andere kerk zijn.

Dat moet anders,

Hier is een taak voor onze classes.

Wellicht horen we daar wel meer van.

That's Christian Character

One of our immigrants moved out, somewhat away from the center of things. He bought a farm and with his family worked hard to get things in shape so that they could make a living there. By this time they know that "they can't make it". They are not going to stay. Cows and equipment have been sold; after a while they are going to pull out.

How?

Just pull up stakes and leave everything and let someone else hold the bag? That is what some do, you know. When they see they can't make things go, they simply leave and let someone else who put money into it sweat it out. Are these going to do that?

No, not these people. They are going to stick until they have paid their debts and can leave in honest fashion.

One day the father had visitors. They came from the South, they were interested in buying a farm. What about his? Yes, it was for sale, he would be glad to sell it. But he told them the honest truth about things there. Then they decided not to buy. Too bad, but he would rather be honest than make money under false pretenses!

That's what we call character, Christian character.

We need a lot of it. The world does not have too much of it. Even among Christian people that is not always the rule.

We may be sure that God approves of it.

Christian School Convention

The Union of Christian Schools this year holds its annual convention in the city of Detroit. August 11—13 are the dates set. Able, prominent speakers have been secured. No doubt it will be a fine meeting. Accomodations in a modern hotel will see to it that the heat, if it happens to come around, will not bother too much.

The place is near enough for many of us, at least in Ontario, to attend. Christian Schools are slowly coming to the fore here. Holland Marsh has had one for several years. Hamilton and Edmonton recently opened. Sarnia has a building, will probably start this fall. In many places there are societies. We are coming. Contact with the movement in the United States will no doubt be helpful. It would be fine if a number of us from here would make it a point to be there. Among the newer immigrants, too, there are now quite a number who know their English well enough and probably could come.

You will be welcome!

Minorities should be Protected

Queen Elizabeth II in her first address to the Commonwealth, since her coronation reminded us that "parliamentary institutions with their free speech, respect for the right of minorities, and the inspiration of a broad tolerance in thougth and expression . . . . are a precious part of our way of life and outlook".

How glad we are to be reminded of that, to be living in a country where that holds true!

Dictators impose the will of the majority on the minority and usually end up with the will of one man. With them minorities are out of place, have no right to exist and to be heard. The big labor unions in the U.S. and in Canada have the same inclination. Witness the closed shop or union shop. That is one of our big objections, not to labor unions, but to the modern ways of labor unions.

How different the attitude of the great William the Silent, who, himself a Roman Catholic, stood up for the right of Protestants to be different!

In Ottawa there is provision for the minority leader as well as for the majority. It is felt that it is for the good of the country to have a minoritv that is on its toes.

We believe in government by majority, not in destroying minorities. An opinion because it is held by a majority is not therefore always right.

Let us be thankful for this reminder of our Queen; let us hold sacred the protection of minorities, especially when we happen to be on the side of the majority.

Fieldmen's Corner

HERMAN J. LAM

De Maritime Provincies

Onder onze lezers zullen er zeer zeker zijn, die niet direct antwoord zouden kunnen geven op de vraag welke provincies men nu wel verstaat onder de „Maritimes". De meeste immigranten hebben in een ervan echter voor het eerst voet op Canadese bodem gezet. Hun eerste kennismaking met Canada en bevolking vond hier plaats. De naam HALIFAX zal zeer zeker herinneringen wakker roepen bij velen. Deze havenstad, Nova Scotia's hoofdstad, heeft duizenden immigranten zien komen en gaan. Ook nu nog vertrekken van hieruit de stampvolle treinen met nieuw aangekomenen.

Maritiem betekent: aan zee gelegen. Met de „Maritimes" worden dus de provincies bedoelt, welke aan zee zijn gelegen. Een ervan werd reeds genoemd t.w. Nova Scotia. De anderen zijn: New Brunswick, Prince Edward Island en de in 1949 nieuw toegevoegde provincie Newfoundland. Sprekende over immigratie kunnen we de laatstgenoemde voorlopig buiten beschouwing laten als zijnde momenteel van weinig belang. Zelden treft men een immigrant aan, die bestemming Newfoundland heeft.

De drie eerstgenoemde provincies beslaan een oppervlakte, die viermaal zo groot is als Nederland. Zij maken echter slechts 1.4% van Canada's totale oppervlakte uit. Nova Scotia telt ongeveer 655.000 inwoners; New Brunswick 525.000, en Prince Edward Island 100.000.

Het klimaat in deze streken, dat een zg. zeeklimaat is, vertoont veel overeenkomst met het Hollandse. De winters zijn niet zo koud en de zomers niet al te warm, terwijl men hier wat meer neerslag heeft dan in andere gebieden van Canada. Tengevolge van de nabijheid der zee zijn er niet zulke grote verschillen van temperatuur. De statistieken geven een gemiddelde van 212.2 uren zonneschijn per maand, wat gunstig afsteekt boven andere provincies.

Evenals Nederland is ook deze streek zeer waterrijk, zodat de Hollander zich hier over het algemeen spoedig thuis voelt. Alleen al in Nova Scotia vindt men 314 beken en riviertjes benevens 516 grote en kleine meren. Een natuurverschijnsel in de Bay of Fundy, Nova Scotia, dat veel aandacht trekt, vooral van touristen, is 's werelds grootste verschil tussen eb en vloed, dat varieert van 46 tot 90 voet.

De toekomstmogelijkheden, speciaal ook op het gebied van landbouw, fruit- en veeteelt, zijn goed. Thans nog zijn de farmprijzen aanmerkelijk lager dan elders in Canada. De regering van Nova Scotia verstrekt op zeer gunstige voorwaarden leningen voor de aankoop van farms en 50% van het benodigd kapitaal voor aankoop van veestapel en landbouwmachines. Alle mogelijke hulp wordt geboden om de nieuwe burgers zo voordelig mogelijk op gang te helpen.

Ook op ander terrein bieden deze provincies goede perspectieven. Behalve een levendige houthandel vindt men er talrijke industrien, waarvan de mijnbouw en visserij de belangrijkste plaats wel innemen. Industrie centra in Nova Scotia zijn o.m. Halifax, Sydney, Amherst, Truro en New Glasgow.

De Maritieme Provincies behoren ook wat natuurschoon betreft tot de mooiste gedeelten van Canada. Ieder vacantie seizoen stromen de touristen bij duizenden de grenzen over.

Meer en meer gaan ook de immigranten inzien, dat zij beter doen zich in nieuwe streken te gaan vestigen dan zich op te hopen op plaatsen, waar de room reeds lang af is. Dit jaar kwamen meer immigranten naar deze Oostelijke Provincies dan ooit te voren. Velen hebben reeds een eigen bedrijf. Er is nu echter nog plaats genoeg voor meerdere immigranten. Degenen, die hier een bestaan verwierven en dit in de naaste toekomst nog zullen doen, kunnen nog profiteren van de lage farmprijzen en de nog onuitputtelijke mogelijkheden. Zij krijgen de eerste kansen voor een betere toekomst. Naarmate de vraag echter hoger wordt zullen op de duur ook de prijzen hiermede gelijke tred houden.

Ook de regering, zowel federaal als provinciaal, is zeer geinteresseerd in de ontwikkeling van deze gebieden.

Onze Kerk en ons Immigratie-Committee doen wat zij kunnen om de nieuw-komers te helpen. Vanaf Februari, 1953, tot nu toe zijn reeds vijf groepen gevormd, die geregelde kerkdiensten organiseren nl. in Port Williams, Kings Co., Middleton, Annapolis C., New Glasgow, Pictou Co. en Belmont, Colchester Co., allen in Nova Scotia.

De op Prince Edward Island gevormde groep vergadert in de hoofdstad van het eiland, Charlottetown.

De Synode heeft in haar laatst gehouden zitting haar goedkeuring gehecht aan het verzoek om een dominee naar deze provincies te zenden. We verwachten deze reizende predikant, die zijn hoofdkwartier zal opslaan in het Centraal gelegen Truro, N.S., in de maand September. Intussen zullen Rev. J. M. Vande Kieft, the Missionary-at-large van Grand Rapids, Michigan, U.S.A., Rev. T. C. Van Kooten van Hamilton en Rev. C. Spoelhof van Kitchener, Ont., enige tijd hier doorbrengen.

Het Immigratie Receptie Centrum in Belmont bij Truro heeft zijn bestaansrecht migrantenfamilies vonden hier tijdelijk onruimschoots bewezen en verschillende imderdak.

De schrijver van dit artikel is gaarne bereid inlichtingen te verschaffen en hulp te bieden aan degenen die voornemens zijn zich in een van de Maritieme Provincies te vestigen.

HAMILTON EN OMGEVING
NEDERLANDERS IN

Uatuurlijk probeert U van de hoge huren af te komen en het huis van uw keuze te bezitten.
Wanneer U ongeveer $1000.00 contanten hebt of binnenkort denkt te hebben, is er 'n mogelijkheid dit doel te bereiken.
Komt U eens praten! Het verplicht U tot niets.
Van eerste klas werk kunt U overtuigd zijn.

BLOK CONSTRUCTION
9 CONCORD AVE. — PHONE 1559
DUNDAS, ONTARIO

Voor Kreeft's Travel Bureau
Kerstmis in Nederland
De „Maasdam" zal ook dit jaar een speciale Kerstvaart maken.
Vertrekdatums:
New York, 23 November 1953
Halifax, 25 November 1953
Bespreek tijdig . . . . en voorkom teleurstelling.
Wij verzorgen ook passage voor de K.L.M. Boot- en vliegtuigkosten kunnen in guldens worden voldaan
Kreeft's Travel Bureau
Agency Holland-America Line
970 Michigan Ave. — Sarnia, Ont.

DALTON FUELS
COAL
COKE
FURNACE FUEL OIL
AUTOMATIC
HEATING EQUIPMENT
335 N. Front St. — Sarnia, Ont.
(Foot of London Road)

GROTE UITVERKOOP!!!
Onze voorraad
tegen sterk verlaagde prijzen
MOET worden uitverkocht om de zaak weer op te bouwen.
A. ZIERLER FURNITURE LTD.
171 LOCHIEL STREET, SARNIA, TELEF. DI 5531

Paul De Koekkoek

Van het Kerkelijk erf

Methode van Beroepen uit andere Kerken

Er zijn bepaalde synodale regelingen betreffende het beroepen van predikanten uit een ander kerkverband. Ze blijken echter niet voldoende of in alles bevredigend te wezen. Ds. A. A. Koning bracht daarover iets voor de aandacht onzer synode.

Gewoonlijk weten maar weinige kerken iets af van de persoon die men denkt te beroepen. Dikwijls zijn kerkeraden al zover gegaan met hunne onderhandelingen met den te beroepen predikant, dat de „Synodical Examiner" het niet wel kan tegengaan al meent hij ook dat dit nodig is. Ook wordt er zoveel aan het oordeel van deze Deputaten ad Examina overgelaten, dat deze allicht van persoonlijke vooroordelen worden verdacht. Dus denkt Ds. Koning.

En hij wenst dat er een weg gevonden worde waarin zij, die onze kerken willen dienen daarvan aan onze synode kennis geven, dat ze zich aan een voorlopig onderzoek onderwerpen, en dat daarvan aan de kerken kennis worde gegeven. Dan zou het initiatief uitgaan van betrokken predikant en niet zozeer van de kerkeraad, dan zal er niet zoveel pressie uitgebracht worden door kerkeraden op de deputaten van de synode, en dan zullen ook andere kerken weten, dat zekere broeders voor dienst in onze kerken disponibel zijn en hen, desgewenst, kunnen beroepen.

Nu, Ds. Koning kan van ervaring spreken, want hij heeft al dikwijls moeten helpen besluiten als „Synodical Examiner" of een zekere broeder op drietal geplaatst mocht worden en eventueel opgenomen voor de Dienst in onze kerken. Wat hij voorbracht is wel ter overweging waardig.

Andere broeders hadden het ter Synode over het „inconsequente" dat predikanten van „zusterkerken" zich aan een „colloquium doctum" moeten onderwerpen voordat ze kunnen worden opgenomen in onze dienst. Men meent dat dit niet nodig is als men in eigen kerk als die zusterkerk is 'n wettige plaats heeft. Dit, en wat ds. Koning in dezen opbracht mag wel eens onder de loupe komen. Daartoe heeft de Synode dan ook besloten, al worden niet alle bepaalde punten aangewezen waarop de commissie door haar benoemd zich moet bedenken. En dit staat ons goed aan, ofschoon het ons terstond voorkomt dat zij die andere kerken dienen niet licht vooruit kennis willen geven dat zij wensen uit te treden, waarom dan ook. Tevens spreken we de hoop en verwachting uit dat het classikaal onderzoek van hen die van buiten tot ons komen om zulk een gewichtige positie in onze kerken te bekleden zal worden gehandhaafd. Uit rapporten van Synodale Deputaten ter Synode bleek dat een dozijn predikanten uit 'n zestal verschillende kerken werden toegelaten. Natuurlijk kwamen die alle uit gereformeerde kerken, zelfs vanuit kerken die officieel de naam van „Gereformeerd" dragen. Dat, nu we ze nodig hebben, zovele kwamen, kunnen we van harten toejuichen, want we zijn in deze niet eng, maar het kerkelijk erf dichtbij en ver weg voor jaren overgezien hebbende, staat het bij ons vast dat het wijs en billijk is dat predikanten die we van elders aanvaarden, door onderzoek door onze eigen afgevaardigden kerngezond in leer en leven bevonden worden zoals we dit in onze Christian Reformed verstaan.

En we hebben alle reden om aan te nemen dat zij die tot ons komen zeer bereid zijn rekenschap te geven van hun standpunt, en dat in termen die hen boven alle verdenking plaatsen.

REORGANISATIE IMMIGRATIE COMMISSIE

Het is van het begin af aan door belanghebbenden ronduit toegestemd dat onze Immigratiecommissie, met onze fieldmen, zoiets als een „employment agency" zijn. Ze wijzen plaatsen waar ons volk kan wonen en werken. Dat dit geen bepaald kerkelijk werk was (namelijk werk dat van de kerk als institute moet uitgaan) stemden ze gewoonlijk geredelijk toe, ofschoon dan soms terloops werd opgemerkt, dat dit ook werk van barmhartigheid is en dus in zekere zin tot de taak van de diakenen behoort. Doch laatstgenoemd ambt had, officieel en tot dusverre, er al heel weinig mee te doen. Zo weinig dat er onder ons al op gewezen werd dat men het diakenschap niet moest vergeten, maar wel in praktijk brengen in verband met de immigratie. Het stond dusverre zo, dat toegestemd werd dat deze „set-up" eigenlijk niet losliep, maar toch eerst wel zo moest wezen. Dat was en is ook ons oordeel. Het woord „emergency" komt hier met recht te pas.

Doch dit moet, als het kan, niet zo blijven. En ook dit wordt van alle zijden toegestemd. Van de Immigratie-commissie zelf, en van meer dan een Classis kwamen voorstellen ter Synode om veranderingen te brengen in dezen.

Inzake het officieel contact tussen de Immigratie-commissie met de „fieldmen" heeft de Synode actie genomen. De commissieleden zullen niet meer door de immigratieverenigingen voorgedragen of benoemd worden, maar door de classes. Zo wordt het kerkelijk ambt meer erkent in de benoeming van hen die de kerken dienen en voor wien zij betalen, en tevens worden de verschillende kerkelijke afdelingen gepast erkent.

Voorts is vastgesteld dat de „fieldmen" niet alleen aan de immigratiecommissie rekenschap zullen geven van hun werk, maar ook aan de Classes. Zo kan de Classis er op toezien dat in eigen omgeving de „fieldmen" in hun plaatsen van immigranten aan de gewenste kerkuitbreiding of kerkbouw medewerken, en de predikanten, vooral de immigrantenpredikanten, met de „fieldmen" goed samenwerken en beide met de commissie-hoofdbesturen. Waar dit nodig was, kan deze nieuwe regeling veel bijdragen tot systematisch en harmonieus werk. Zo zal de planting en voortplanting onzer immigranten vlot verlopen.

Maar met dit alles zijn eigenlijk deze niet-kerkelijke instanties nog dichter bij de kerk gekomen, en tijdelijk is dat ook wel te rechtvaardigen. Er moet in dezen orde en samenwerking wezen, en, als het kerkelijk instituut de rekening betaald, dan mag die ook wel enige zeggenschap hebben. In de „emergency", de noodtoestand. Maar hoe lang die zal duren? We weten niet hoe lang deze vernieuwde organisatie nodig zal wezen, maar de Synode heeft alvast besloten dat dit voor een jaar zal zijn. En de bedoeling is zeker deze, dat de immigrantenverenigingen eigenlijk zelf de immigrantenbelangen, wat plaatsing en werk geven aangaat, zo spoedig mogelijk moeten gaan behartigen. En dat behoeft niet zo lang meer te duren. Nu zijn er maar niet een paar honderd, maar vele duizenden van ons volk door heel Canada verspreid, en zij kunnen en behoren zich daaraan te geven. Ons blad heeft daar al eerder aan herinnerd, en we hopen dat ons volk dat overal in Oost en West, en in het Centrum, voor de aandacht houdt. De eis der liefde en het welbegrepen beginsel vragen dat we ons klaar maken te doen wat meer direct onze taak is als organisme der kerk: actief zijn op alle terrein des levens. Als dit intijds gedaan wordt, dan zal het ons niet onvoorbereid vinden wanneer ons kerkverband, in Synode vergadert, zal zeggen: De Christian Reformed Church heeft in de nood haar plicht gedaan, en nu is ons Christian Reformed volk aan de beurt . . . Voor dit werk worden geen fondsen meer beschikbaar gesteld . . . .

H.H. ROKERS!!!
RITMEESTER sigaren en DOUWE EGBERTS tabaksartikelen
HIER WACHTTE U NOG OP!!!!!

Geniet thans weer eens echt van uw sigaar. Wij importeren de populaire Ritmeester sigaar in de navolgende soorten:

„Livarde"	20 in doosje $1.40	„Galop"	10 in doosje $1.50
„Junior"	10 in doosje $ .80	„Major"	10 in doosje $1.80
„Regio" (iets fijns)	10 in doosje $ .85	„Gracia" (de grote bolknak)	10 in doosje $2.50
„Chapo"	10 in doosje $1.00	„Illustros" (Corona model)	10 in doosje $2.80
„Chic"	10 in doosje $1.20		

Van de bekende Douwe Egberts tabaksoorten importeren wij:
Echte Friesche Heerenbaai, Lichte en Donkere shag, pruimtabak en doosjes flake cut.

VRAAGT UW LEVERANCIER!!!!

VAN'S IMPORTING CO.
255 Caroline Street South — Hamilton, Ontario

NEEDHAM-FORD
Funeral Service
Oxygen equipped
Ambulance Service
Telef. 2311 — Blenheim — Telef. 423

C. BOLUS
MEAT MARKET
Voor kwaliteit Vleeswaren
en
Vriendelijke, Vlotte bediening
EDAMMER KAAS
HOLLANDSE GEROOKTE HARING
Het aangewezen adres
BLENHEIM, ONT.
Telef. 370

EEN MAALTIJD ZONDER VLEES
IS NIET COMPLEET!
BEZOEK DE SLAGERIJ VAN
L. C. RUMBLE
Een heldere en frisse winkel, waar U de fijnste keur van vleeswaren vindt tegen billijke prijzen.
U weet dat U het beste krijgt als het is van Rumble's slagerij. Wij hebben een Hollandse slagersknecht en kunnen met al uw wensen rekening houden.
Bezoek de winkel of telefoneer,
BLENHEIM 3302
Altijd gesmolten vet in voorraad

GREERS GROCERY
Aan de buitenkant van Blenheim,
tegenover de BLENHEIM DAIRY
Wij verkopen:
Hollandse Kaas, Koekjes,
Suikergoed, Mosterd,
Cacao, enz., enz.
's Vrijdagsavonds open tot 9 uur
's Zaterdagsavonds open tot 10 uur
BLENHEIM, ONT.

Zomer-Sandalen
Uitverkoop!

Wit — Beige — Blauw — Rood
Gemengd- en veelkleurig, enz
HENDERSON Shoe Store
DIAL 3391 BLENHEIM, ONT.

VOOR DE VROUWEN

door Mrs. C. Witt

Zending in Nigeria, Afrika

In het jaar 1857, waarin onze Kerk het levenslicht zag, ging een zekere pioneer zendeling het donkere Afrika in om aldaar de banier des Kruises op te richten. Zijn naam was Bisshop Samuel A. Crowther. Hij werd dus de vader van de zending in Nigeria. Hij reisde door een groot gedeelte van het land in een primitief bootje op de rivier Benue. Hij droomde van zendingsposten door geheel het land—die als lichten het donkere van het heidendom zouden verbannen.

Ongeveer 70 jaar later ging een andere zendeling naar hetzelfde land, reisde ook met een bootje op de rivier Benue—een reis van zowat 300 mijl—om aldaar zendingswerk te beginnen. Zij was een Amerikaanse vrouw van Nederlandse afkomst en haar naam was Johanna Veenstra. Ze was uitgezonden door Sudan United Mission Board. Ze was een van onze Chr. Ref. meisjes, docnter van een zekere Ds. Veenstra, die maar weinige jaren dienen mocht, want de Heere had hem al vroeg opgeroepen om voor Hem te verschijnen. Johanna Veenstra had geluisterd naar een zendingsrede, welke over Afrika en vooral over Nigeria ging. Ze zat met alle aandacht te luisteren naar de spreker. De drang om Christus te prediken in dit donkere gedeelte van de wereld werd zeer sterk in haar. Ze gin naar huis en was drie dagen in gebed en meditatie. Het werd haar duidelijk dat de Heere haar had geroepen om haar leven voor dit doel te besteden. Er waren vele problemen. Ze was nog verscheidene jaren te jong om alleen te gaan naar zo'n heidens land. Onze kerk had geen zendingsveld in Africa. Wat moest ze doen? Ze ging naar de American Branch van de Sudan United Mission. Die nam haar aan, maar ze moest wachten totdat ze 25 jaar oud was. Die tussentijd heeft ze goed besteed door verdere studie en zendingswerk onder de negers in haar stad.

Op de laatste dag van het jaar 1919 stapte ze tenslotte te Liverpool, Engeland, op het schip dat haar zou brengen naar Lagos, de haven het dichtst bij haar arbeidsveld. Na de reis van 300 mijl op de rivier Benue, een reis nooit eerder ondernomen door een blanke vrouw alleen—kwam ze te Ibi aan. Na een jaar gestudeerd te hebben begon ze zendingswerk te Lupwe, een nieuw station dat nog het centrum is van ons werk aldaar. Miss Veenstra heeft met veel vrucht op haar arbeid gewerkt onder de Sudan United Mission Board van 1920 tot 1933, toen ze stierf als gevolg van een operatie. Ze is begraven in Nigeria, dicht bij de plaats waar ze met liefde en bezieling en grote zegen werkte.

Miss Veenstra kwam om de drie jaar met verlof naar Amerika. Iedere keer ging ze de gemeenten langs om te vertellen van haar werk, en deed zulks met enthousiasme. De mensen hielden veel van haar en waren zeer geinteresseerd in haar werk. Veel geld werd er voor deze zending gegeven. Miss Veenstra sprak vaak van de hoop dat onze kerk dit werk eens op zich zou nemen. Ze mocht zelf die dag niet beleven, maar op 1 Januari 1940, nam de Chr. Ref. Church dit werk over van de Sudan United Mission Board. Er was toen een kostschool voor mannen, die belijdenis wilden afleggen en hun volk als evangelist dienen, een dagschool voor jongere studenten, bijbelklassen in verschillende plaatsen en 9 gemeenten. Toen waren er 4 zendelingen. Veel hulp ontvingen de zendelingen van de „native evangelists", Christenmannen die uitgingen om de Blijde Boodschap te brengen aan hun eigen volk in hunne dorpjes. De leden der kerken zijn altijd getrouw geweest in het geven van tienden van hunne inkomsten voor de dienst des Heeren.

Het werk is in de laatste jaren veel gegroeid. Een van Miss Veenstra's eerste helpers, dus ook een pionier-zendeling, was Nell Breen. Ze is afkomstig van Holland, Michigan, en ging als jonge vrouw naar Afrika. Daar ontmoette ze een zendeling van Engeland, een jonge, energieke man, E. H. Smith, die ze later trouwde. Hij is nu een geordende predikant in onze kerk. Samen werken ze daar met veel zegen. Rev. Smith staat aan het hoofd der zending en Mrs. Smith is hoofdonderwijzeres. Zij doet veel voor de opvoeding, studieboekjes schrijvende in hun taal, enz.

Heden hebben we zendelingen op zes plaatsen in Nigeria. Het centrum is nog steeds Lupwe, een dorpje dat tegen de Cameroon Bergen ligt, bij een waterbron, dat op zichzelf al een groot voordeel is. Hier zijn Rev. en Mrs. Smith nog werkzaam. Ze waren onlangs met verlof in Michigan en reisden door de andere Staten. Onder anderen bezochten ze ook het Zuni Zendingsveld. De Zunis hebben hun een maaltijd bereid, en samen met de zendelingen en Christenen te Zuni hebben ze feest gevierd. Te Lupwe is ook een soort hospitaal, of cliniek, met dr. R. Davis en twee verpleegsters, Tena Huizenga en Anita Vissia. Er zijn drie onderwijzers op de school. De andere plaatsen zijn: Baissa, waar Rev. R. Recker werkt als zendeling. Bena Kok als verpleegster en Jennie Stielstra als onderwijzeres; Mkar met D. Van Reken en Alede Van Der Vaart als zendeling en verpleegster; Sevav, waar Rev. vaandel hoog houden; Wukari, met Rev. G. Terpstra met Betty Van Den Berg het P. Dekker als zendeling; en Zaki Biam waar Rev. P. Ipema en F. Volkema werkzaam zijn. Op verschillende andere plaatsen wordt werk gedaan, vaak door de „native evangelists". De zendelingen maken ook op zijn tijd een lange trek. Dan zijn ze

Zie onze nieuwe Westinghouse
ELECTRISCHE IJSKASTEN
ELECTRISCHE KOOKKACHELS
GASKACHELS, OLIESTOOK,
RADIO'S (o.a. Philips)
TELEVISIE, WASMACHINES
W. L. SHILLINGTON & CO.
Blenheim, Ont.—Telef. 402 en 403
Vertegenwoordiger, Cor de Groot,
Hall St., BLENHEIM, Tel. 3108

3 of 4 weken op weg en bezoeken de vergelegen plaatsen. Overal worden ze met vriendelijkheid ontvangen en de heidenen verzoeken ze terug te komen of iemand te zenden die geregeld hun de Weg mag wijzen.

In Nigeria komt melaatsheid veel voor. Miss Vissia heeft veel van haar tijd ge- Nu gaat Dr. Herman Gray, een lid van geven om deze arme ellendigen te helpen. een onzer California kerken naar Nigeria om in deze nood te helpen. Hij heeft zich vrijwillig gegeven voor dit werk. Hij bezit speciale talenten voor werk onder melaatsen. Deze mensen komen van alle dorpen naar onze zendelingen om hulp. Vaak blijven ze maanden en jaren. Gedurende al die tijd zijn ze onder 's dokters behandeling, maar ook onder het gehoor en invloed van de zendeling, die de ziel tracht te genezen.

Veel werk wordt gedaan onder de vrouwen. De zwarte Christenvrouwen komen eens per week samen met een zendeling om de Bijbel te lezen en bespreken en te bidden. Vele vrouwen op hogere leeftijd leren nog te lezen ondat ze de Bijbel zelf mogen kunnen gebruiken. Eens per jaar houden de Christenen een Bijbel Conferentie. De laatste werd in Januari van dit jaar, te Donga, gehouden en duurde vijf dagen. Ze komen dan van heinde en ver om die vergaderingen bij te wonen. Sommigen lopen een hele dag, soms met de baby op de rug, om maar tegenwoordig te zijn. Ze nemen hun eigen eten mee en het is een mooi gezicht om te zien hoe ze 's avonds hun vuurtjes aanmaken, hun meel malen en hun maaltijd bereiden.

Op de vergadering speelt de muziek een grote rol. Soms maken ze hun eigen gezangen, muziek zowel als woorden. Op de laatste Conferentie hadden de Christenen te Donga hun eigen gezang gemaakt, hetwelk de „theme song" van de Conferentie werd: „O Lord, Give me Thy Spirit". Met bezieling gaan ze na verloop van de 5 heerlijke dagen naar hun woningen terug, vol enthousiasme en inspiratie. Nu worden de gezangen, die ze geleerd hebben, in de dorpjes gezongen, en de zegeningen van de Conferentie worden verspreid te Lupwe, Baissa, Wukari, Ibi, Takum, Kwambi en nog veel andere plaatsen.

Het is moeilijk voor een heiden Jezus de rug toe te keren. Het gezinsleven is aan te nemen en zijn gezin en vrienden van zo grote betekenis. En de Booze is zo sterk. De leiding des Geestes is bijzonder nodig. Laat ons ook het Zendingswerk onder de zwarten in Afrika gedenken in onze gebeden. Is het mogelijk dat sommigen onzer zouden kunnen gaan om te helpen? Misschien van onze kinderen? De Heere heeft werkers nodig want de velden zijn wit om te oogsten. Gedenk deze dingen in uw spreken en in uw gebeden.

VECHTEN EN BIDDEN

Vechten, altijd maar weer vechten
Tegen de zonde, die woont in ons hart.
Tegen de fouten en de gebreken,
Tegen 't verkeerde, dat soms zo smart.

Vechten, altijd maar weer vechten
Vragen om hulp bij die moeilijke strijd.
Vragen of Gods Geest ons hart wil [bewonen
Dat Die op 't rechte pad ons leidt.

Vechten en bidden in 't geloof, dat geeft
Vechten, altijd maar weer vechten. [gewin.
Wegdrijven de Satan, die ons harte [beheerst
En noden God's Heilige Geest: O, kom in, [Ja, kom in.

Mrs. G. STAD—ANDRINGA

OM DE EER VAN NEDERLAND!

Nederlanders in Canada (en de V.S.).

Zegt de naam Ambon u iets?

Hebt u wellicht ooit gehoord van de weergaloze trouw, door het volk van Ambon bewezen aan ons land, aan onze vlag en aan onze koningin?

Of hebt u mogelijk persoonlijk kennis gemaakt met de trouw, waarmee de Ambonezen nog na de capitulatie van Japan hun leven hebben geofferd voor onze zaak en voor de bescherming van Nederlandse vrouwen en kinderen? Iedere veteraan kan u hiervan vertellen!

Hoe heeft Nederland deze trouw, deze toewijding, deze bijna onbegrijpelijke aanhankelijkheid beantwoord?

Door eveneens tot de laatste man en de laatste cent te strijden voor het zelfbeschikkingsrecht van de Zuid-Molukken, dat het in het accoord van de R.T.C. heeft gegarandeerd?

Ach, lezer, we schamen ons het juiste antwoord neer te schrijven. We schamen ons diep!

Het papier is zo gewillig. En dus werd in art. 2 van de Wet op de Souvereiniteitsoverdracht het recht tot zelfbeschikking gegarandeerd aan alle zelfstandige volken van de voormalige archipel.

Dat ook het volk van de Zuid-Molukken daartoe behoort is door de Nederlandse rechter in onderscheiden instanties vastgesteld. Hetgeen voor de Nederlandse regering een reden temeer zou moeten zijn om het eens gegeven woord gestand te doen.

Niet alzo deze Nederlandse (?) regering!

Die heeft voor deze ongeevenaarde blijken van trouw geen oog. Die heeft kennelijk slechts belangstelling voor de gunst van Soekarno! En voor de „waardevolle" belangen op „economisch gebied".
En offert hieraan recht en gerechtigheid en wedertrouw op!

Het is wel diep beschamend.

En het kan u dan ook niet verwonderen dat deze houding op verzet is gestuit bij een aantal landgenoten. Deze hebben zich verenigd in de Stichting „Door de eeuwen trouw", waarvan de zetel is gevestigd te Eindhoven.

Deze stichting rekent het zich een dure plicht en tegelijkertijd een grote eer aan het volk der Zuid-Molukken iets te vergelden van hetgeen Nederland van de Ambonezen heeft ontvangen.

We zeggen uitdrukkelijk: i e t s !

Helaas is het niet meer mogelijk ALLES te redden.

De souvereiniteit is overgedragen. Dit hebben wij te erkennen. Maar daarmee zijn de mogelijkheden voor Nederland om alsnog iets voor Ambon te doen allerminst uitgeput.

Over de plicht van Nederland vandaag, waardoor het tevens nog zijn eer zal kunnen redden, willen wij u graag in een volgend artikeltje iets zeggen.

En als u er meer van wilt weten, abonneert u zich dan op „De Stem Van Ambon", uitgave van de Stichting „Door De Eeuwen Trouw", dat eens in de drie weken verschijnt en waarvan de prijs voor Canada en de V.S. $2.— bedraagt. Het adres hiervoor is Postbus 245, Eindhoven.

New Market Wool Centre

Wij verkopen uitsluitend de beste WOLSOORTEN

en verzenden gratis door geheel Canada

Doe als zovelen en order bij mail de gewenste breiwol voor uw jumper, sweater, enz.

Verder: Borduurkleden, Zaalberg dekens, enz.

(Verenigingen korting)

Mrs. Joan Goodhoofd

47 MAINSTREET PHONE 860-R
NEWMARKET, ONTARIO

„Landgenoten in Canada!" **HIER IS BELANGRIJK NIEUWS!**

BART BOERS

P.O. Box 403 — TRENTON, Ont. — Telef. 3150
is onze nieuwe vertegenwoordiger en verkoopt
PONTIAC—BUICK—CADILLAC—G.M.C. TRUCKS
Nieuwe en gebruikte gegarandeerde cars en trucks
VOORTS: electrische apparaten, zoals:
wasmachines, stofzuigers, ijskasten, fornuizen, enz., enz.
Vraagt vrijblijvend prijsopgave
Dit is de zaak, waar U service krijgt

W. W. WEAVER

EIGIN ST. **TRENTON, ONT.**

"Serving Trenton and District for over 35 years"
Mercury- Lincoln- en Meteor Cars en Trucks

HOE U OOK REKENT . . . .
METEOR IS DE UITKOMST

Graham's Garage Ltd.

Dundas Street W. Trenton Phone 3548

Vertegenwoordigd door GEERT VAN SCHEPEN, R.R. 3, Trenton, Ontario

GEGARANDEERDE GEBRUIKTE CARS EN TRUCKS

Gemakkelijke voorwaarden! Honderden tevreden klanten!

FARMERS - GEBRUIKT UW GULDENS

In Holland wist U wat een goede grondbewerking voor Uw bedrijf betekende

WEET U DIT NOG? — NATUURLIJK!!!

U kunt dit niet zonder de volgende werktuigen:

TRACTOR EGGEN — CAMBRIDGE WALSEN
MULTI-PACKERS — ZIGZAG EGGEN
ONKRUID EGGEN — KUNSTMEST STROOIERS
MESTVERSPREIDERS

Geen geld meer in Holland?
Bij ons koopt U voor Dollars
Beter en Voordeliger!!!

De Nederlandse Vereniging van Fabrikanten van Landbouwwerktuigen levert verder:

Landbouwwagens en onderstellen
Tractorploegen — Paardenploegen
Toolbars — Wiedgarnituren
Harkkeerders — Zaaimachines
Sorteermachines — Sproeimachines
Werktuigen voor de aardappelbouw
Tuinbouw-gereedschappen

Vraagt inlichtingen aan:
Hoofdvertegenwoordiger in Canada:
F. F. Leupen, R.R. 3, Portland, Ont., Tel. Elgin 6 ring 2—4
Vertegenwoordigers voor Zuid-Ontario:
C. Van Rijn, R.R. 1, Grimsby, Ont., Tel. Grimsby 37-R-4
P. Groenewegen, R.R. 6, Blenheim, Ont., Tel. Blenheim 2501
D. Berghouse, % Warner Hotel, Warner, Alberta.

Alle onderdelen hebben wij in voorraad.

Levering vrij van invoerrechten. Transportkosten in Canada eveneens te betalen in guldens

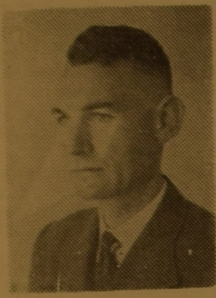

LANDBOUWRUBRIEK

Economische Flitsen

Donkere Wolken?

door Ir. J. Bakker

De laatste 10 jaren was er een goede afzet voor de Canadese landbouwproducten. Er komen echter allerlei vraagstukken nu de markten verzadigd raken. In de Verenigde Staten maakt men zich zorg over de dalende tendens van de prijzen. De voorraden zijn zeer groot en de oogstvooruitzichten zijn niet ongunstig.

Wat Canada betreft moet men wel beseffen dat de economie verbonden is met die van U.S.A. en toch staat de landbouw er veel gezonder voor dan in de laatste halve eeuw ooit het geval is geweest.

HYPOTHEKEN VERMINDERD

Voor de laatste oorlog was de hypothekenschuld in de drie prairie provincies meer dan 150 millioen dollar. In 1952 was het totaal 27½ milliooen dollar.

WAARDE VAN DE OOGST EN FARM-INKOMEN

De totale waarde van het kapitaal in de landbouw bedroeg in 1939 4½ billioen dollars en steeg tot 9.6 billioen in 1951. De waarde van het land verdubbelde en het netto farm-inkomen verviervoudigde.

OPBRENGSTEN BEREIKEN RECORD

De opbrengsten waren de laatste jaren ongewoon hoog en bereikten op vele punten een record. De prijzen waren redelijk tot goed. Men kon van een bevredigend prijspeil spreken. De prijsindex voor landbouwproducten was 270 in 1952 (1935—1939 is 100). Het hoogste punt was 307 in Juli '51.

BETER FARMEN

Een grote vooruitgang is ook te constateren in de manier van grondbewerken, bemesting en economisch werken. Een sterke steun gaf de landsregering en verschillende provinciale regeringen door voorlichting, proefvelden, wetenschappelijk onderzoek en leningen.

LONEN IN DE LANDBOUW

De productiekosten op de boerderij zijn ook gestegen. Het sterkst de arbeidslonen. Deze stegen gemiddeld met 175%. Het aantal werkers in de landbouw is echter gedaald met meer dan 400.000 sinds 1939.

MECHANISATIE

De landbouw is zeer sterk gemechaniseerd. Hierdoor kon men met veel minder mensen toe en bovendien de productiekosten nog omlaag brengen.

Volgens gegevens van het Dominion Department of Agriculture waren de kosten van oogsten met binder, hokken, dorsen $11.49 per uur. In 1952 waren de kosten van de maaidorser (combine) $7.68 per uur.

LANDBOUWMACHINES

Bij de sterke mechanisatie is de prijs van de machines van groot belang. Gelukkig heeft de toegenomen productie de prijzen laag kunnen houden. Ter vergelijking enkele cijfers: uurlonen in de industrie stegen met 165%, in de landbouw met 175%; de prijs van de landbouwproducten steeg met 93%, de prijs van landbouwmachines steeg met 66%.

HET BRUTO LANDBOUW INKOMEN

Bedroeg het bruto inkomen in de landbouw in 1941 $914 millioen, in 1951 was het meer dan $2800 millioen en daalde in 1952 tot $2783 millioen.

DALENDE TENDENS BLIJVEND?

Men kan moeilijk uit enkele cijfers een conclusie trekken. Een grote daling was er van 1949 op 1950. De gespannen verhoudingen in de wereld veroorzaakten een flinke stijging daarna. Zo moet men rekening houden met ups en downs.

De toestand is in Canada in 25 jaren sterk veranderd. De ongelooflijke snelle industrialisatie gaf een verrassende uitbreiding van de eigen binnenlandse markt. En deze markt is nog lang niet gevuld als men ziet naar de diverse ingevoerde producten. Wat dat betreft is het wel moeilijk om van sommige Nederlandse producten afstand te doen. Voor Nederland betekent het ook een goede dollarbron.

Zo gaat het met alle immigranten. Men laat eerst de Vaderlandse producten importeren. Daarna beginnen ondernemende lieden de producten zelf te maken in het nieuwe land en er een markt voor te zoeken. Gaat uw gang, dat is het leven in het nieuwe vaderland. We zien al uit naar de goede sigaar „made in Canada" en tot zolang zijn we tevreden met de enkele Nederlandse (te duur voor een emigrant, nietwaar?)

Het overal bekende en onmisbare busje

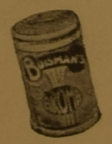

BUISMAN

kunt u ook in Canada kopen!

Indien nog niet verkrijgbaar bij uw winkelier stuur dan $1.25 en u ontvangt franco per post 4 busjes Buisman (inh. 4 oz.) of 1 grote bus (inh. 1 lb.) voor $2.— ontvangt u 2 grote bussen Onze adressen in Canada zijn:
Westelijk deel: A. S. Preist, 821 Broughton St., Vancouver, B.C.
Oostelijk deel: Ontario: Jan K. Overweel, 711 Terminal Building, Toronto 1
Quebec: Pope & Irwin Regd., 1100 Craig Street East, Montreal 24

Waar ook ter wereld, bij kofie hoort

BUISMAN

Geniet van
Player's
"MILD"
DE ZACHTSTE,
LEKKERSTE
SIGARET

HOLLAND
SURVEY
Stonechurch Road
Hamilton, Ontario

_

Three fine homes for sale

_

Five rooms completed

_

Two upstairs rooms
unfinished

_

For information
call or write

Turkstra
Construction
Company
205 Wentworth Street S.
Hamilton, Ontario
Phone 3-4296

WOODSTOCK

Evenals op meerdere plaatsen het geval is, hebben ook hier enige farmers het hoofd bij elkaar gestoken teneinde zo mogelijk te komen tot een Christelijke Boeren en Tuinders Organisatie, om wanneer een Christelijke Boeren en Tuinders Bond in Canada is verrezen, zich daarbij aan te sluiten.

De vergadering stond onder leiding van J. P. Vos, welke in een kort en krachtig openingswoord, de noodzakelijkheid van een dergelijke organisatie naar voren bracht.

Verschillende sprekers betuigden hun instemming met dat plan, terwijl Ir. Bakker, welke ook ter vergadering was gekomen, in een zakelijk betoog de wenselijkheid van een dergelijke organisatie bepleitte.

Omdat allen het er over eens waren, dat een dergelijke organisatie veel direct nut kan doen, en ook voor de toekomst wel eens van groot nut kan zijn, werd tot oprichting besloten. Een voorlopig bestuur, bestaande uit drie personen werd benoemd. Terwijl bovendien een drietal personen werd benoemd, welke zullen fungeren als vertrouwensmannen, betreffende leningen bij de banken.

Binnekort zal een oproep worden geplaatst en zal D.V. op een volgende vergadering een voltallig, definitief bestuur worden benoemd.

B. ZIJLSTRA

_

CHRISTELIJKE EMIGRATIE VERENIGING TE BARRIE

Dinsdag 14 Juli kwamen we in vergadering bijeen, om te komen tot het oprichten van een Chr. Em. Vereniging.

De leiding beruste bij Mr. W. Schaleij van Thornthon, terwijl Mr. C. Steenhof van Toronto aanwezig was en een korte toespraak hield over doel en noodzakelijkheid van een dergelijke vereniging in Barrie.

Het was een geslaagde bijeenkomst en alle aanwezigen gaven zich op als lid.

Binnen afzienbare tijd wordt een tweede vergadering belegd met het doel ons ledental te vergroten.

Namens het bestuur,
R. TRIEMSTRA, Sec.

UITSPRAAK KERKELIJKE GOEDEREN TE LEENS

Naar het Fries Dagblad meedeelt heeft het gerechtshof te Leeuwarden onlangs met betrekking tot het proces tussen de Geref. kerken en de Geref. Kerk onderh. art. 31 k.o. te Leens uitgesproken, dat alle kerkelijke goederen toekomen aan de Geref. Kerk. De predikant van de Geref. Kerk onderh. art. 31 k.o. zal zijn pastorie binnen twee maanden moeten ontruimen daar anders een dwangsom van f100 ingaat voor elke dag, dat hij hierin in gebreke blijft. De Geref. Kerk onderh. art. 31 k.o. werd veroordeeld in de proceskosten ad f400.

De meerderheid van de kerkeraad bleef in 1945 bij het oude verband, doch de meerderheid der gemeenteleden, nl. 60 procent, volgde ds. Boonstra.

De Groningse rechtbank had destijds uitgesproken dat de kerkelijke goederen aan de beide partijen behoorden en dat de scheiding en deling de enige oplossing was.

HAROLD O'BRIEN
Real Estate Broker
128 Queen St. — Telef. 334
Chatham
EVERYTHING IN REAL ESTATE
Districts-vertegenwoordiger
ANTHONY VAN DYKE
Telef. 144
Thedford, Ont.

VANN'S
Alle soorten
Meubels, Bedden,
Kachels,
Wasmachines,
Refrigerators
NIEUW en GEBRUIKT
Gemakkelijke voorwaarden
43 King St. W. — Telefoon 82
Chatham, Ontario

Kelvinator en Servel
Refrigerators
Maytag en Thor
Wasmachines
Olie- en Gaskachels
en verwarmings-installaties
Philips T.V. en Radio's
NIEUW OF TWEEDEHANDS
* * *
MAPLE CITY
REFRIGERATION LTD.
150 Thames St., Chatham, Tel. 220—W

SIMPSON'S
VOOR AL UW
HARDWARE
Bespaar geld; koop Uw brandstof vroegtijdig
BESTEL NU
SIMPSON'S HARDWARE AND FUELS
Twee winkels
Centre St. Telef. 1083
Emma St. at St. Clair Telef. 1340
CHATHAM

GILBERT'S
Maple City Gas & Oil
Onze Gasoline is
Goedkooper ! ! !
ETHYL 39 * STANDARD 37
Dus koopt bij ons.
Een prijs voor allen.
Tractor Tires 50% Prijsverlaging
Chatham London

Canada's Stalen Netwerk

(Can. Scene).. De spoorwegen van Canada hebben in meerdere mate dan enige andere natuurlijke factor bijgedragen tot de eenwording van het land en zijn samensmelting tot een beschaafde natie. Toen de spoorwegen gebouwd werden, schenen zij te grootscheeps te zijn voor een land met een kleine bevolking als Canada. In die tijd was dat zonder twijfel het geval. Maar gedurende de laatste oorlog bleken zij een van onze grootste hulpbronnen te zijn en zelfs lijnen, die eens overbodig waren, konden amper de reusachtige vloed van mensen en goederen verwerken.

Canada heeft twee transcontinentale spoorwegstelsels—de Canadian National Railways en de Canadian Pacific Railway Company. De Canadian National is het eigendom van de staat en de Canadian Pacific is in particuliere handen. Elke maatschappij onderhoudt een uitgebreid telegraaf netwerk, expres en een goederendienst, hotels en stoomschepen. Behalve deze maatschappijen zijn er een aantal kleinere maatschappijen, die meer van locale aard zijn.

Canada's spoorwegnet is 42.979 mijl lang en komt in lengte na die van Sovjet Rusland en de Verenigde Staten. De spoorwegemplacementen en zijsporen omvatten in 1950 in totaal nog een andere 10.541 mijl.

Het verkeersvolume—zowel passagiers als goederen—bedroeg in 1951 meer dan het dubbele van de jaren, die onmiddellijk aan de oorlog vooraf gingen, de vervoerde goederen waren driemaal zoveel als in 1933. Het gemiddelde trekvermogen van moderne Canadese locomotieven is een derde hoger dan van degene die gebruikt werden in 1920 en het gemiddelde laadvermogen van de goederenwagons is met bijna een derde gestegen. De snelheid van goederentreinen tussen de eindpunten is sinds 1917 met 60 percent gestegen.

In 1950 vervoerden de Canadese spoorwegen in totaal 31 millioen passagiers en er werden in dat jaar 164 millioen ton goederen vervoerd.

De twee maatschappijen hebben bijna 200.000 personen in dienst en betalen $525 millioen per jaar uit aan salarissen en lonen.

CANADIAN NATIONAL RAILWAYS

De Canadian National Railways is het eigendom van de Canadese regering.

De CNR ontstond in 1919 toen deze geincorporeerd werd door de exploitatie van de Canadian Northern, Canadian Government Railways, de Intercolonial, de National Transcontinental en andere lijnen, die tengevolge van financiele moeilijkheden het eigendom van de regering geworden waren. In 1920 werd de Grand Trunk Pacific er aan toegevoegd en in 1923 smolt de Grand Trunk samen met de CNR.

De CNR exploiteert 33.000 mijl spoorbaan. Er liggen 455 mijl rails op de emplacementen te Montreal; 405 te Toronto en 255 te Winnipeg. Er zijn meer dan 5000 CNR stations in Canada.

De CNR exploiteert vele grote en beroemde hotels in Canada. Daartoe behoren het Chateau Laurier te Ottawa, The Nova Scotian in Halifax, The Fort Garry te Winnipeg, The Bessborough te Saskatoon, The Macdonald te Edmonton en de Jasper Park Lodge in Jasper, Alta.

De CNR heeft een vloot van tien schepen in de Canada-West Indies Service, waaronder vijf passagier-vrachtboten.

Twee andere schepen onderhouden het gehele jaar door een dienst langs de Pacifische kust tussen Vancouver en andere havens van British Columbia en in de zomermaanden gaan zij ook naar Alaska. De maatschappij exploiteert de kustvaartdienst op Newfoundland.

De CNR heeft ook een telegraaf- en expresdienst die zich over het gehele land uitstrekt. De exploitatie inkomsten van de CNR bedragen meer dan $500 millioen per jaar.

DE CANADIAN PACIFIC RAILWAY COMPANY

De confederatie van de Canadese provincies was gegrond op de belofte dat de Regeringen een transcontinentale spoorweg zou bouwen. In 1870 wilde Sir John A. Mac Donald zo snel mogelijk met de spoorweg opschieten, niet alleen terwille van de Confederatie, maar ook vanwege het gevaar, dat de Verenigde Staten westelijke gebieden in bezit zou nemen, tenzij Canada met de ontwikkelingen zou kunnen beginnen. Sir John was er een voorstander van, dat particulier initiatief de taak op zich zou nemen.

De Canadian Pacific Railway Company werd op 18 Februari 1881 geincorporeerd en het werk begon op 2 Mei 1881. De regering stelde tien jaar beschikbaar voor de uitvoering van het contract; de Canadian Pacific Railway voltooide het werk in vier en half jaar. De transcontinentale treindiensten begonnen op 28 Juni 1886.

De Canadian Pacific exploiteert 17.000 mijl spoorbaan in Canada. De emplacementen te Winnipeg omvatten 280 mijl spoor, de grootste lengte ter wereld voor een enkel spoorwegemplacement. De 407 mijl te Montreal beslaan verscheidene emplacementen en 50 mijl spoor te Angus Shops.

De langste tunnel in de Canadian Pacific Railway en een van de langste ter wereld is de Connaught Tunnel door Mount Mac

* GROTE THERMOSFLESSEN
* LUNCH BOXES
* FANS en VENTILATORS
* WECK KETELS
TOOL-SHOP
HARDWARE
Telefoon 3278
39 King Street West
Chatham, Ontario

Eerste klas tweedehands auto's
Ruime keuze in verschillende merken
modellen en prijzen
Koop in vertrouwen
contant of op afbetaling
's Avonds open tot 9 uur
SANDY ELLIOT LTD.
370 Richmond St., Chatham, Ph. 866

NIEUWS UIT Nederland

DOOR MRS. CORNELIA VANDER VLIET

Meer ruimte voor televisie

Naar wij vernemen krijgt de Nederlandse Televisie-stichting binnenkort de beschikking over meer ruimte. Reeds lang heeft men bij de televisie te kampen met gebrek aan ruimte. Uitbreiding van de zendtijd, na afloop van de experimentele periode zou dit gebrek nog meer doen gevoelen.

Geruime tijd geleden ziin onderhandelingen geopend met het kerkbestuur van de Sint Vitusparochie te Bussum en de exploitant van het Vitusgebouw, die het gebouw van het kerkbestuur heeft gehuurd. De Televisie-stichting is tot een overeenkomst gekomen met het kerkbestuur.

Het Vitusgebouw is een schouwburg en vergadergelegenheid, heeft een toneel en een grote zaal benevens een kleine zijzaal, en zal in zijn geheel worden benut voor de televisie.

Voorts wordt gemeld dat de televisie het oog heeft laten vallen op de ambachtsschool te Bussum. Het bestuur van dit gebouw heeft grond gekocht voor de stichting van een nieuw schoolgebouw en daardoor komt het oude schoolgebouw leeg. Dit gebouw ligt achter de televisiestudio en is reeds enige malen door leden van de Televisiestichting bezichtigd.

Washington prijst Nederland

In officiele regeringskringen te Washington is men buitengewoon ingenomen met de snelheid waarmee de Tweede Kamer de ratificatie van de Europese Defensie Gemeenschap behandelt. Nederland kan hierdoor mogelijk het eerste land zijn dat de E.D.G. ratificeert.

Ballonproefvaart voor de race te Tegelen

Op 15 Augustus a.s. wordt de Internationale Ballonrace om de Coupe Andries Blitz te Tegelen gehouden. Het is een handicap wedstrijd voor grote luchtballons, waarvan de gezagvoerders zullen trachten een zo groot mogelijke afstand af te leggen.

De beste balloncommandanten uit vijf verschillende landen zullen in Tegelen aan de start verschijnen. Ter keuring van de kwaliteiten van het vulgas zijn de drie Nederlandse ballonvaarders enige tijd geleden te Venlo gestart met de ballon „Jules Verne".

Na de opstijging die gemaakt werd tijdens een tuinfeest ten bate van het Mgr. Mutsaertoord dreef mevr. Boesman met haar twee passagiers naar Duitsland. Bij de landing in een klaverveld bij Wuppertal toonde het publiek enorme belangstelling en bood prima hulp bij het bergen van de ballon. De Haagse Ballonclub is zeer tevreden met de ervaringen bij deze proefvaart opgedaan.

De reis van Prins Bernhard naar de Antillen

Zoals bekend zal prins Bernhard begin Augustus een bezoek aan de Nederlandse Antillen brengen. Over zijn reis route vernemen wij thans de nadere bijzonderheden.

In de avond van 2 Augustus vertrekt de prins van Schiphol naar Amerika. Maandag 3 Augustus bezoekt hij de prinsessen Beatrix en Irene, die in de V.S. een deel van haar vacantie doorbrengen. Op 5 Augustus reist de prins door naar de Antillen. In de vroege ochtend van 6 Augustus wordt hij op Curacao verwacht. Zaterdagavond laat 8 Augustus, vertrekt de prins uit Curacao en is dan 10 Augustus 's ochtends vroeg weer in Amsterdam.

Watersnood de Beatrixvloed?

In een gehouden vergadering van het Bestuur der Unie van Waterschapsbonden heeft de voorzitter, mr. J. W. W. van der Hoeven de slachtoffers van de watersnood herdacht. Hij stelde voor de stormvloed niet nameloos de geschiedenis te doen ingaan, doch haar in navolging van de Sint Elisabethsvloed, de Allerheiligenvloed en andere, te noemen de Beatrixvloed, daar zij is samengevallen met de verjaardag van Prinses Beatrix.

Stempher de tippelaar

Iemand, die van Groningen naar Nijmegen wandelt om daar aan de vierdaagse mee te doen, levert daarmee een bijzondere prestatie. Voor de Groninger W. M. Stempher is dit echter maar een peuleschilletie. Al jarenlang is hij aan de wandel, ten bewijze waarvan hij een boek meetorst, waarin tal van vooraanstaande persoonlijkheden hun handtekening, al dan niet met hartelijke wens hebben geplaatst. We noemen de Paus, leden van koninklijke huizen, Gigli, Franco, Generaal de Lattre, ds. Niemuller, Sabu, dr. Drees, Elianor Roosevelt, Mossadegh en Prins Hendrik.

Nu gaat Stempher weer verder. Na de vierdaagse gaat hij met een reisgezel naar Scandinavie wandelen, en dan? Ja, dat weet hij zelf nog niet, maar tippelen blijft hij, dat is een ding dat zeker is.

Rumoer tijdens Kerkdienst

In een kerkdienst van de Vrije Hervormde gemeente van IJselmuiden hebben zich ongeregeldheden voorgedaan. In de morgendienst had de voorganger, ds. W., bekend gemaakt, dat hij de ouderling en diaken, die door de kerkeraad werden aangewezen, niet wilde bevestigen, omdat er bezwaren tegen deze personen waren ingebracht. In de middagdienst werden deze ambtsdragers daarom door een der ouderlingen bevestigd. Een aantal leden, dat zich met deze gang van zaken niet kon verenigen, bleef buiten het kerkgebouw wachten, totdat de bevestiging ten einde was. Een ander deel der opposanten verliet het kerkgebouw tijdens de dienst op rumoerige wijze. Iemand duwde de ouderling, die als bevestiger optrad, van de katheder. Door het geloop en gepraat buiten de kerk was de dienst moeilijk te volgen.

Na de bevestiging nam de predikant de dienst over en tijdens het zingen van Ps. 11 kwamen de opposanten de kerk weer binnen.

Reeds enige maanden geleden is er onenigheid ontstaan over de vraag of een nieuwe koers ingeslagen moet worden. De kerkeraad en een deel van de leden zijn van mening dat men de omgang met andersdenkenden moet mijden. Een ander deel wenst een ruimere omgang met andersdenkenden.

Ringslang legt eieren in etalage

ZUTPHEN—In een etalage van een dierenwinkel te Zutphen heeft een ringslang die enige tijd geleden werd gevonden, 20 eieren gelegd. Dit is een zeldzaamheid, want een ringslang legt in gevangenschap over het algemeen geen eieren. Het nest wordt nu electrisch verwarmd.

BUITENLANDSE PREDIKANTEN NAAR OOSTENRIJK

Onlangs heeft de Protestantse Kerk in Oostenrijk een verzoek gericht tot verschillende zusterkerken om te willen komen helpen in het tekort aan predikanten. Thans hebben predikantetn uit Frankrijk, Zwitserland, Duitsland, Denemarken en Nederland zich hiertoe bereid verklaard. Deze buitenlandse predikanten zullen voornamelijk in de verspreide gemeenten geplaatst worden.

Gevonden in graf van Pharao

EEUWENOUD GRAAN VERLOOR NIETS AAN KIEMKRACHT

Langs de weg Zelhem—Ruurlo ligt een bedje graan, dat zorgvuldig met een net is afgeschermd. De boekhouder-landbouwer D. ten Arve waakt daarover als een vader over zijn kind, want het graan, dat onder dat net groeit, is van een bijzonder soort.

Het zaad is gewonnen uit eeuwenoud zaad, dat ongeveer 30 jaar geleden gevonden werd in het graf van een Egyptische Pharao en dat ondanks de vele eeuwen die er verlopen zijn tussen de dag dat het geoogst en gezaaid werd aan kiemkracht niets verloren heeft.

Het zaad uit Egypte kwam in Frankrijk terecht en daar werd het voor de eerste maal gezaaid en geoogst. Graankorrels begonnen toen een tocht over de wereld en een plantje kwam er in Zelhem terecht, bij de heer Ten Arve, die het met zorg opkweekte. De oogst van dat ene plantje werd uitgezaaid en groeit nu voorspoedig onder de schaarse Hollandse zomerzon. Men hoopt op deze wijze steeds meer korrels te krijgen van dit bijzondere ras, dat een gewas geeft, dat in vele opzichten boven de heden ten dage bekende soorten uitsteekt.

De graansoort, die nu in Zelhem groeit, noemt men Osirus-graan, naar de Egyptische God van het graan Osirus.

De plant eist een bijzondere zorg. De korrels moeten op een afstand van ongeveer 30 centimeter worden uitgezaaid, maar dan groeit het gewas ook zo goed, dat er 200 tot 300 korrels in een aar kunnen komen en dat, terwijl een plant een groot aantal aren heeft. Het gewas wordt ongeveer twee meter hoog en is bestand tegen vorst en slagregens en in het algemeen tegen schimmelziekten. De stengels zijn massief, vandaar, dat regen er weinig invloed op heeft. De molenaar kan van de korrels een uitstekend bakkersmeel maken, dat grondstoffen bevat, die in ons tegenwoordige meel weinig — naar men zegt te weinig — voorkomen.

Op het ogenblik kan natuurlijk nog niet met stelligheid gezegd worden, dat al deze goede eigenschappen juist zijn of behouden kunnen blijven. Daarvoor zal eerst nog veel geexperimenteerd moeten worden met dit Egyptische graan, waarvan de kiemkracht lang behouden bleef, terwijl ons graan na twee jaar zijn kracht al verloren heeft.

BIJ DE FOTO:

„De vriendelijke Joseph”

Vele Nederlandse emigranten die in de haven van Halifax binnenkomen ontmoeten Joseph Podoki, de reception agent van de Canadian National Railways. Joseph is bij elke boot tegenwoordig. Hij is de persoon die U dat mooie blauwe kaartje met naam en plaats van bestemming vastspeld op uw jaslabel. Ook gaat hij met elke trein mee tot aan Montreal. Meermalen ziet men hem gaan van de ene naar de andere wagon om zijn schaapjes te tellen, want Joseph wil dubbel zeker zijn dat een ieder op de juiste trein en in de aangewezen wagon is. Wanneer de trein stopt en de een na de ander de plaats van bestemming bereikt is het weer Joseph die toekijkt en helpt dat man en bagage de trein verlaten. Weet U Joseph is getrouwd doch het is jammer hij heeft zelf geen kinderen. En hij houdt zoveel van kinderen. Een menigte van Nederlandse emigranten kinderen kunnen dan ook herinneren dat zij een pepermunt of candy van Joseph kregen. Op onze foto is hij maar wat trots op het feit dat twee met hem poseren. Het is de wens van Joseph dat nog vele Nederlandse emigranten Canada zullen binnenkomen, hij heeft mij meermalen verteld dat in zijn opinie onze Nederlanders onder de besten kunnen gerekend worden.

De Canadian National Railways en vooral het departement van Colonisatie kunnen dan ook met recht trots wezen op Joseph Podoski hun bekwame en vriendelijke reception agent, en een menigte van Nederlandse emigranten nu in Canada zullen nog lang herinneringen hebben van die dikke mijnheer die op zulk een vlugge en vriendelijke wijze hun voorthielp toen zij hun voet aan wat zetten in Canada.

Mannen

DIT IS IETS VOOR U OM DIRECT TE BESTELLEN

Drie soorten van de echte Hollandse Van Nelle's tabak:
The Rising Hope (zware shag); Majestic (lichte shag); Seaport Mixture (pijptabak)
We zenden U deze tabak franco thuis onder rembours voor de prijs van 45c per pakje bij bestelling van 10 pakjes tegelijk.
Tevens kunnen wij U Van Nelle's cigarettenpapier leveren, bij aankoop van 10 boekjes a 50 velletjes tegelijk tegen de prijs van 2c per boekje.
Ook kunnen wij U uit voorraad leveren:
AGIO SIGAREN, HENRY WINTERMANS SIGAREN en KEURKORPS

En voor de Huisvrouw

Lensveld Beschuit, Vermicelli, Chocolade hagelslag, Buismans koffie aroma, verschillende soorten kaas, koekjes, speculaasjes, thee kransjes, frou-frou, en ijswafels en ook de bekende Marie biskwie.

WIJ VRAGEN WEDERVERKOPERS DOOR HEEL CANADA VOOR DE VERKOOP VAN AL ONZE PRODUCTEN

DE BOON'S IMPORT WHOLESALE

Box 201 — — — Red Deer, Alberta

TED SMEENK zegt:

Er is een goedkoop middel om vooruit te komen!

Vraagt gratis confidentieel adres aan:

TED SMEENK

Be-edigd Vertegenwoordiger

NORTH AMERICAN LIFE

Een CO-OPERATIEVE maatschappij

Kantoor: London, Ont.
Tel. 2-3495
301 Huron & Erie Bldg.

Prive: London, Ont.
Tel. 2-8484
1229 Dundas Street

In the last two calendar years about 96% of the crude oil produced in Canada has come from Alberta fields.

The forested area in Canada is estimated to be 1,320,321 square miles, or 38 per cent of the country's total land area.

KRING CHRISTIAN REFORMED LADIES AID

Door bovengenoemde verenigingen in het Niagara district is onlangs een Kring opgericht, waarbij de volgende plaatselijke verenigingen zijn aangesloten: Hamilton, Fruitland, St. Catharines, Stamford en Wellandport.

Onze Kring stelt zich voor enige keren per jaar een gemeenschappelijke vergadering te houden waar ter zake kundige sprekers of spreeksters voor ons optreden en actuele onderwerpen behandelen als: Schoolleven in Canada, Opvoeding, Zending en dergelijke leerrijke onderwerpen. Het bestuur bestaat uit een lid van elke aangesloten vereniging.

Het doel is dus in het kort: Versterking van de band tussen de Verenigingen onderling. Vermeerdering van kennis omtrent het geestelijk en maatschappelijk leven. Natuurlijk wil ons werk in deze richting slagen dan moeten alle verenigingen in Ontario ons voorbeeld volgen en ook kringen gaan vormen. In de toekomst zal dit dan leiden tot het oprichten van een Bond van Christian Reformed Ladies Aid in Ontario. Laat ons allen hieraan medewerken. Tot verrijking van ons eigen geestelijk leven, tot zegen van ons gezin, tot verheerlijking van Gods Koninkrijk. Gaarne zijn wij bereid alle verdere inlichtingen te verlenen.

Namens de Kring van het Niagara-district,

Mrs. P. Vander Kloet, Pres.
R.R. 4, Fenwick, Ont.

Mrs. G. Otten, Sec.,
79 John St., Beamsville, Ont.

A friendly invitation . . . . .

Als U soms nog niet Uw Dominion Bank-manager gesproken heeft, is dit een vriendelijke uitnodiging om eens spoedig aan te komen en met hem te praten. U zult zien, dat hij een waardevolle vriend zal zijn, die U helpen zal succes en geluk te veroveren in Uw nieuw Canadees home.

Dus kom en bezoek hem spoedig. Een hartelijk welkom wacht U bij de Dominion Bank

THE DOMINION BANK

82 Years of Service to the Canadian People

Boerderijen

Hierbij heb ik het genoegen U mede te delen dat:

BRAM COUPERUS, R.R. 2, SPENCERVILLE,

vanaf heden mij behulpzaam zal zijn bij de verkoop van boerderijen. Hierdoor kan ik meerdere Nederlanders helpen en iedere koop wordt gegarandeerd onder mijn supervisie gesloten.

Wij bieden U thans aan:

Boerderij van 85 acres, zandige leemgrond, vlak, een mijl van school, **12mijl van Brockville**, met stenen huis met 8 kamers, geen electrisch, maar dit loopt voor het huis langs, gelegen aan sneeuw-geploegde weg, met een matige barn, met inbegrip van 4 koeien en 4 ossen, 2 paarden en wat paardenmachinerie, $3800.—, op een downpayment van $2000.—. De rest in 3 jaar, 5% rente. Zeer geschikt om uit te werken.

Onder Iroquois, 300-acres boerderij, waarvan 280 acres ploegbaar, de helft zware kleileem, rest lichtere kleileem. Vlak land zonder stenen. Huis van baksteen, met electrisch licht, 9 kamers. Barn 100 voet lang. In ijzeren beugels ruimte voor 43 stuks melkvee. Gelegen op 1½ mijl van school, geplaveide weg, aan sneeuw geploegde weg. Man is oud, heeft meeste vee verkocht. Nog 8 melkkoeien, 1 jaarling, 3 kalveren, 3 paarden, oude tractor, met oude machinerie, alles samen voor $17.000.— op een downpayment van $5000.— .Verdere afbetalingen zeer eenvoudig. 4% rente.

200-acres boerderij **onder Athens, Ontario,** met 2 huizen, beiden hebben electrisch licht, hoofdhuis, prachtig stenen huis, zeer goed in verf en behang, met waterkranen in de keuken, centrale verwarming, telefoon. Stal met water, ruimte voor 46 stuks vee in ijzeren beugels, 3 hokken voor jongvee en nog een aparte stal voor ongeveer 12 stuks hokkelingen. Oude silo, Litter carrier, prima maple bos met maple huis. Gelegen aan een meer, niet geschikt voor tourisme. Boerderij winterde vorig jaar 60 stuks vee. 70 acres zeer goede kleileem, met weinig stenen. Totale vraagprijs $9000.— op een downpayment van $1500.—.

Kippenboerderij, 2 mijl van geplaveide weg, **op 17 mijl van Brockville**, een goed groot stenen huis met 4 slaapkamers, en een goede barn met zeer goed dak, op het ogenblik ingericht voor kippen. (3000 broilers). Vraagprijs $6200.— op een downpayment van $1500.—. 100 acres land, niet eerste klas. Zanderige leemgrond. Vlak, hier en daar rots.

NAAR HOLLAND!!

**OM FAMILIE TE BEZOEKEN,
OF EEN MEISJE TE ZOEKEN.**

Op 25 November vertrekt de MAASDAM van de Holland Amerika Lijn vanuit Halifax voor de speciale trip met Nederlandse Canadezen, voor St. Nicolaas en Kerstmis. Betaling in Nederlands geld mogelijk, maar bespreek uw plaats dan spoedig, omdat dit enige tijd in beslag neemt.

Wenst U iets later te vertrekken naar Nederland, bespreek dan plaatsen op de RIJNDAM van 12 December vanuit New York.

Voor verdere inlichtingen richte men zich tot:

BRAM COUPERUS

OF TOT MIJ

PIETER C. D. TOXOPEUS
REALTOR

R.R. 1, Frankville, Ontario — Phone Toledo 9-R-23

100 acre farm in Gray twsp. In de koopprijs is inbegrepen alle farmimplements o.a. mower, hayloader, etc. Gebouwen, 1 barn, drive shed en garage.

Huis met 8 kamers, 4 slaapkamers, garage, basement, badkamer, hotwater heater.

Zeer goed clayloam land, gedeeltelijk gedraineerd. Kleine boomgaard met verschillende soorten vruchtbomen.

Volle prijs $17000.—. Terms.

JAN BOSVELD REAL ESTATE

Phone 1100 (office) or 5073-W (res.)

Zoekt U een boerderij in:

Tilbury twsp.

Hier is Uw kans. Wacht niet langer. 75 acres A 1 black loam soil, uitstekende crops. ½ mijl ten Noorden van Tilbury - goed huis en gebouwen. Wordt verkocht om gezondheidsredenen.
U kunt het geloven of niet, maar iemand koopt het .... deze week reeds, dus handel direct.

Orford twsp.

100 acre clay en sandy loam, goed gedraineerd, wat bos. 70 acres crop soya en white beans, corn, wheat, hay, schoon stenen huis, hydro, spring water, grote metal barn, on wall, garage en shed, boomgaard met verschillende soorten appelbomen.

Als U belang stelt in een boerderij tegen de lage prijs van slechts $15.500 kom dan naar deze kijken. CROPS will tell.

JUST LISTED

75 acres - Tilbury E. bij Merlin en Glenwood. Frame huis met 8 kamers, barn, drive shed, garage, gratis gas op boerderij, hydro. Prijs $11.750.00.

102 acres - In Orford bij Thamesville, choice sand and clay loam soil - 90 acres goed te bewerken land, 12 acres grasland, groot stenen huis. Bank barn 36 x 80 - kippenhok, Rock well tiled, hydro.
De eigenaar is bereid deze boerderij te ruilen tegen een boerderij in Wallaceburg of omgeving.

GEOFFREY VAN RAAY REAL ESTATE

**Geld te leen
voor onroerende goederen**

PARKEERPLAATS BIJ KANTOOR

**190 Wellington St. W. — Phone 3037
Res. Phone 2818-2**

Chatham, Ontario

TE KOOP

$7.000.00 voor 69 acre farm, 2700 ft. Highway frontage.

Barn 40 x 60, 3 buildings. Modern huis hydro en stromend water in huis en barns.Ideaal voor pigs, poultry, marketgardening.

Gelegenheid om in fabriek te werken.

RUSSELL WILSON

PORT ELGIN, ONT.

AGENTEN GEVRAAGD

Waar nog niet vertegenwoordigd, ijverige agenten gevraagd, voor abonnementen en advertenties.

Goede bijverdienste. Flinke provisie.

Schrijf voor informaties naar:

Administratie Calvinist—Contact

Box 234—Chatham, Ontario

De minister en de diamantmaker

oftewel de truc met het reageerbuisje

Voor een Duitse rechtbank te Bonn is Maandag onthuld, hoe een man, die krachtige financiele steun kreeg omdat hij beweerde, dat hij synthetische diamant kon vervaardigen, een commissie van deskundige onderzoekers bij de neus heeft genomen door een echte diamant in een reageerbuisje te laten vallen, terwijl de deskundigen niet keken.

Het verhaal werd verteld tijdens het proces van een zekere Meincke, die van fraude en verkeerde voorstelling van zaken wordt beschuldigd bij een onderneming, welke veel particuliere beleggers verleid heeften welke onderneming de steun had van de Westduitse minister van Economische Zaken, Erhard, die een laboratorium leende en tijdens een overvloedige receptie met champagne dronk op het welslagen van de onderneming.

De eerste getuige was een 22-jarig nichtje van de hoofdbeklaagde. Zij vertelde, dat haar oom opdracht gegeven had een echte diamant onder een lange nagel aan het oog te onttrekken en deze, zodra de leden van verklaarde commissie van onderzoek zich omdraaiden, in het reageerbuisje te laten vallen.

De nicht vertelde, dat de truc haar goed gelukt was en dat daarna Meincke met het nodige misbaar de edelsteen er uit haalde om te tonen, dat hij werkelijk diamanten kon maken.

Aan Meincke en zijn vrouw wordt fraude ten laste gelegd, terwijl Meincke verder ten laste gelegd wordt zich ten onrechte als ingenieur te hebben uitgegeven en valse verklaringen te hebben afgelegd. Zijn broer en nichtje staan terecht als medeplichtigen.

„ONZIN"

Volgens de akte van beschuldiging hebben Meincke en zijn medebeklaagden een bedrag van 978.000 Mark bijeengekregen voor de oprichting van de fabriek voor synthetische diamant. De geheime formule van Meincke om door kool te verbranden diamant te maken was echter onzin, aldus de akte.

Meincke zorgde het vorig jaar voor de nodige opschudding met zijn bewering, dat hij de goedkope diamant kon vervaardigen. Minister Erhard stelde hem daarop prompt een regeringslaboratorium ter beschikking waarin hij zou kunnen werken totdat de nieuwe fabriek gereed was.

Volgens sommige Duitse bladen had Meincke beloofd zijn eerste diamant de Ludwig Erhard te noemen. De minister heeft dit tegengesproken evenals de bewering dat Meincke van zijn ministerie financiele steun heeft gehad. Erhard heeft verklaard dat slechts particuliere beleggers geld verstrekt hadden voor het plan van Meincke.

AL EERDER

Tijdens zijn ondervraging heeft Meincke toegegeven, dat hij tweemaal tot gevangenisstraf veroordeeld is wegens oplichterij en dat hij zich jarenlang bij verscheidene grote maatschappijen heeft uitgegeven als ingenieur.

Na de oorlog, had hij, volgens zijn verklaring, de Russen overtuigd, dat hij een grote kennis van de werktuigkunde had. Hij heeft toen bijna twee jaar gewerkt in hun Oostduitse installaties voor de onderzoeking van wapens. Daarna heeft hij voor de Britse bezettingstroepen gewerkt, waarna hij met zijn plan voor synthetische diamant begon.

GAAT AVIFAUNA NAAR DEN HAAG?

Naar wij vernemen heeft het Haagse gemeentebestuur van de bewindvoerders het aanbod ontvangen de vogelcollectie van Avifauna, het onlangs failliet verklaarde vogelpark in Alphen aan de Rijn, over te nemen. Het gemeentebestuur heeft dit aanbod in beraad genomen.

Ook andere grote gemeenten, o.a. Amsterdam, hebben een dergelijk aanbod ontvangen. Het ligt in de bedoeling van de bewindvoerders het park tot October geopend te houden en daarna de vogelcollectie en inventaris zo spoedig mogelijk te verkopen.

DWERGREPUBLIEK SAN MARINO GAF VOOR HET RAMPENFONDS

De twaalfduizend inwoners van het in de Apenijnen gelegen dwergrepubliekje San Marino hebben voor de Nederlandse watersnoodslachtoffers 1.400.459 lire (ruim f 8400.—) bijeengebracht.

GEEN SLECHTE „HOLLANDSE MEDICIJNEN" IN Z.-AFRIKA

Het grote aanzien, dat de Hollandse medicijnen en huismiddelen in Zuid-Afrika genieten, heeft geleid tot kwakzalverij op grote schaal, waarbij de naam Hollandse medicijnen kwakzalversproducten, vaak voorzien van in slecht Nederlands gedrukte opschriften, op grote schaal werden verkocht. Hierdoor werd grote schade toegebracht aan de goede naam, die de Nederlandse geneesmiddelen in Zuid-Afrika nog altijd genieten.

De Zuid-Afrikaanse minister van Gezondheid, dr. K. Bremer, zelf een oud huis arts, heeft thans ingegrepen en de verkoop van kwakzalversproducten onder de misleidende naam Hollandse medicijnen verboden. Patentgeneesmiddelen en medicijnen, geïmporteerd uit Nederland, of vervaardigd naar originele Nederlandse recepten in Zuid Afrika zelf, worden niet door deze bepalingen getroffen.

Nederlandse hulpmiddeltjes, vervaardigd volgens beproefde voorschriften, die medische waarde hebben, vallen eveneens buiten de verbodsbepalingen

Alle bekende merken van Nederlandse medicijnen, die reeds jarenlang in Zuid-Afrika gebruikt worden, voldoen aan de strenge voorschriften, die thans gesteld zijn.

Verhuisd:

Slager & Co.

Kleding Bedrijven

van DELFZIJL (Holland) naar COOKSVILLE (Ont.)

onder de naam

Slager & Jonkman

Hartelijk welkom oude en nieuwe klanten in onze ruime winkels waar U voor de BEKENDE lage prijzen prima kwaliteiten kunt kopen, zoals U dat gewend was in de zaak te Delfzijl.

Hier volgen enige speciale openingsaanbiedingen:

Interlock dames-directoirs 2 voor	$2.68
Imp. van Holland	
3 paar sterke werksokken	$ 1.47
Opklapbare bedden compl., een-pers.	$15.95
Pracht kwaliteit wit overhemd, vaste boord	$ 3.95
2 prima interlock onderbroeken (kort)	$ 2.68
Imp. van Holland	
Prima toaster	$ 4.98
Zeer sterke blauwe werkbroeken	$ 3.90
Mooie kwaliteit ontbijtlakens 50x50, 4 kleuren	$ 1.98

Wij verzenden deze goederen franco c.o.d. door geheel Canada.

NIET GOED, GELD TERUG!

Let op onze volgende speciale aanbiedingen

Iedereen zegt als voorheen:
OVERAL GEZOCHT, MAAR BIJ SLAGER & JONKMAN GEKOCHT

Slager & Jonkman

Clothing, Furniture and Appliance Stores

2586—2590 Centre Road — Phone 109-W

COOKSVILLE, ONTARIO

Donald in de Canadian Rockies. Deze is iets meer dan vijf mijl lang.

Voor elke dag van zijn bestaan heeft de Canadian Pacific Railway bijna $16.300 aan belastingen betaald. Aan het eind van 1951 bedroegen de betaalde belastingen in totaal $412.000.000, bestaande uit belastingen op het spoorwegbezit en nevenbedrijven, zoals hotels, expresdiensten, landbezit en verbindingswegen. De maatschappij is de grootste transportorganisatie ter wereld.

Er zijn ongeveer 3.000 CPR stations in Canada en ongeveer 200 bijkantoren. Men heeft vertegenwoordigers in 28 Amerikaanse steden en ook in Hawaii, Alaska, Australie, Nieuw Zeeland, de Fiji Islands, de West Indische Eilanden, in Engeland, Ierland en op het Europese vasteland.

Evenals de CNR exploiteert de CPR een aantal grote hotels, waaronder de Royal York in Toronto, het Chateau Frontenac in Quebec City, de Royal Alexandra te Winnipeg, de Saskatchewan in Regina, de Palliser in Calgary, Banff Springs in Banff, Alta., en de Empress in Victoria, B.C. De CNR en de CPR exploiteren gezamenlijk het Hotel Vancouver in Vancouver, B.C.

De Canadian Pacific heeft nu tien schepen in de transatlantische dienst tussen Canada en Engeland. De vloot omvat drie passagiersschepen, twee passagiers-vrachtschepen, vier nieuwe snelle vrachtschepen en het Duitse schip Huascaren, omgedoopt de Beaverbrae, dat emigranten van Europa naar Canada vervoert. De Canadese thuishavens voor deze schepen zijn in de zomer Quebec en Montreal en in de winter Saint John, N.B.

De CPR heeft oo knationale expres- en telegraafdiensten en het exploiteert de Canadian Pacific Airlines. De exploitatie-opbrengsten bedragen meer dan $425 millioen per jaar.

DOUGLAS HARDWARE

Volledige voorraad boerderij-, contractors-, en general hardware
Glidden verf en „spred satin"

44 King St. W.
Telef. 233 en 234

Chatham, Ontario

At May 15th the average monthly wage of male help on Canadian farms was $105 with board and $138 without board as compared with $101 and $135 on the same date last year.

HODGES SHOE STORE

De scholen zullen spoedig weer beginnen. Neem een kijkje in onze basement voor

STERKE KINDERSCHOENEN

Ruime keuze in maten en prijzen

Vrijdags open tot 9.30 uur

Zaterdags gesloten om 6 uur

93 King St. W. Telef. 2901

Chatham, Ontario

Geachte Redactie;

Hierbij spreek ik mijn dank uit over uw blad Calvinist—Contact.

Het wordt door mij met volle aandacht gelezen.

Ik ben over de gehele inhoud zeer tevreden.

Alle Hollanders in Canada moesten volgens mij uw blad lezen.

Het is goed en leerzaam.

P. C. DIERX,
Hornby

NOVA SCOTIA

We zijn blij dat we ditmaal melding kunnen maken van de oprichting van een tweetal nieuwe groepen.

De eerste is de groep in Belmont. Deze mocht in enkele maanden uitgroeien van 16 tot 62 personen.

De voorzitter is Mr. J. Verbeek. Des Zondags worden er erediensten gehouden, en ook is er een begin gemaakt met de oprichting van verenigingen. Behalve een Zondagschool is er ook al een vrouwenvereniging opgericht, en binnenkort zal er ook een Young People Society zijn.

Ook op Prince Edward Island worden nu iedere Zondag diensten gehouden ten huize van Mr. F. van 't Veld, te Charlottetown, die tevens voorzitter is van deze groep.

Deze en de reeds bestaande groepen kunnen deze zomer bezoek verwachten van enkel predikanten die hier in onze provincie enige weken zullen zijn, en zich bereid verklaard hebben diensten te willen leiden.

Zondag 28 Juni mochten we Rev. Vande Kieft beluisteren in Port Williams. Hij zal een tweetal weken in onze provincie zijn. Daarna zal Rev. Van Kooten van Hamilton vijf weken hier zijn, en dan kunnen we Rev. Kitchener verwachten voor enige weken.

We zijn erg dankbaar dat deze heren hier hun vacantie komen doorbrengen, om zo gelijkertijd aan de kerkelijke opbouw van de Maritimes mee te werken.

Het is begrijpelijk dat ze ons niet allemaal persoonlijk kunnen bezoeken. Mocht er daarom iemand zijn die gaarne een bezoek wenst, laat die even met de fieldman of met ondergetekende contact opnemen, en wij zullen uw verzoek overbrengen.

Maar genoemde predikanten zijn hier slechts tijdelijk, en wat zal er daarna gebeuren?

Gode zij dank, zullen we nu zeer binnenkort een eigen predikant hebben. Wij zijn zeer verheugd dat er gunstig door de Synode is beschikt, en er een predikant voor de Maritimes beschikbaar gesteld zal worden. Volgens de berichten kunnen we hem omstreeks September verwachten.

We weten dat zeer velen hier naar uitgezien hebben en ook de diverse gevormde groepen zullen zeer gebaat zijn met goede voorlichting en leiding.

Er zullen nog wel veel moeilijkheden zijn maar het begin is er, en met Gods hulp zullen we deze overwinnen.

Niet wij, maar God Zelf bouwt Zijn kerk, en daarom zal het niet mislukken.

D. BOOY

U wenst een mooie foto?

Breng een bezoek aan ons atelier
bezichtig ons werk
Baby-foto's
Trouwgroepen
Pasfoto's
Portretten, enz. enz.

DOLAMORE'S STUDIO
219 Queen St. Phone 2739
CHATHAM

VERHUIZEN IS ALTIJD NAAR

Maar het wordt heel anders als U het vakkundig door ons laat doen.

U hoeft er geen hand naar uit te steken.

Hollanders verhuizen Hollanders

A. R. PREVETT
Telef. 2980
83 Centre St., Chatham, Ont.

NEEDHAM FUNERAL SERVICE

"Memorial Chapel"

●

Een onderneming ten volle bekwaam in verband met de regeling van begrafenissen.

●

Wij verrichten deze diensten tegen redelijke prijzen.

4 VICTORIA AVE. — CHATHAM
PHONE 1212

Zie de nieuwe
MORRIS AUTO'S
en
alle soorten gebruikte wagens

*

PRIMA REPARATIE
TEGEN BILLIJKE TARIEVEN

*

GEO. GREVEN
385 Richmond St., Tel. 4780, Chatham
Wij spreken uw taal

Op Findlay's Used cars lot vindt U wagens van alle merken

Het kopen van een tweedehands auto is een vertrouwenskwestie. Vraagt daarom naar onze Hollandse salesman Bill Rang, die U gaarne alle inlichtingen verstrekt.

Findlay Motor Sales Ltd.
150 Richmond St., Telefoon 226
Chatham, Ontario

PONTIAC — BUICK — G.M.C.

QUICK
Thorough
GENTLE

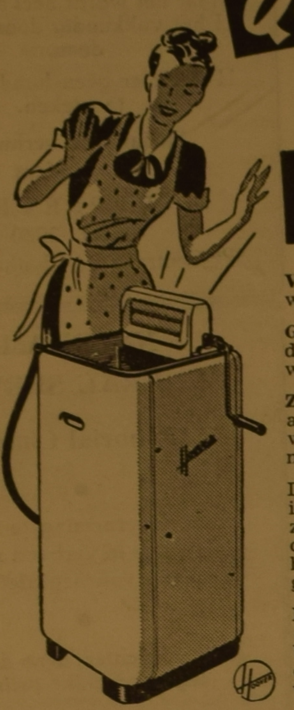

VLUG . . . Zij wast een kuip vol wasgoed in slechts 3 minuten.

GRONDIG . . . . Zij stuwt het sop door iedere vezel, waardoor het goed wel schoon moet worden.

ZORGVULDIG . . . . Uw was wordt als met zorgvuldige handen bewerkt, waardoor slijtage tot het kleinste minimum beperkt wordt.

De HOOVER neemt zeer weinig plaats in, is smaakvol uitgevoerd en glanzend wit gelakt. Dit is een wasmachine, waar U blijvend plezier van hebt, vooral nu Warneke het U zo gemakkelijk maakt haar te betalen.

De prijs is $96.50 met 60 cycle motor (indien 25 cycle motor $5.00 extra). U betaalt $9.60 "down" en daarna gedurende 12 maanden $7.68. Natuurlijk voor het down-payment hebt U de

HOOVER Washer

al in huis, d.w.z. kunt U al volop genieten van deze ongeevenaarde wasmachine.

WARNEKE DECORATING COMPANY

HAMILTON, ONT.

645 BARTON ST. E. — HAMILTON, ONT. — PHONE 4-9561

IN CANADA

is Uw toekomst rooskleurig

Of u al jarenlang in Canada gewoond hebt of nog slechts kort, u draagt een werkzaam aandeel bij in de ontwikkeling van dit land. U bent deelgenoot geworden in Canada's groei en zult ook delen in Canada's rooskleurige toekomst.

De Bank of Nova Scotia is deelgenoot in Canada's ontwikkeling sinds 1832. Met meer dan 380 filialen in Canada en elders kan de Bank of Nova Scotia u behulpzaam zijn in uw geldzaken.

Voor een vlotte, vriendelijke bediening moet u naar de directeur van de dichtstbijzijnde Bank of Nova Scotia gaan. Het is goed voor u hem te kennen.

The BANK of NOVA SCOTIA

Uw compagnon in de bevordering van Canada's groei

PRINS BERNHARD EEN GEVIERDE GAST

Een van de meest gevierde gasten van de Londonse Kroningsfeesten was ongetwijfeld Prins Bernhard. 's Maandags werd hij reeds luide toegejuicht door het Londonse publiek, dat hem op een van zijn tochten door de stad herkende. Bij zijn aankomst aan de Abdij van Westminster, had hij een ware ovatie in ontvangst te nemen. Het publiek bejubelde hem zelfs zo luid, dat de prins zich moest omkeren en de menigte een paar maal moest groeten. In de Abdij had hij een plaats in het koor, iets terzijde van de overige gasten, onder wie ook de Nederlandse ambassadeur en mevr. Stikker.

Prins Bernhard zat recht tegenover het Kroningsaltaar en kon vandaar de gehele plechtigheid goed volgen.

OPEN BRIEF AAN DE HERV. SYNODE OVER DE PSALMBERIJMING

De Hervormde Vereniging tot bevordering van de eenheid van het Psalmgezang door vernieuwing van het kerklied heeft zich met een open brief tot de Generale Synode der Nederlandse Hervormde Kerk gericht en in deze brief haar ernstige bezorgdheid uitgesproken over de ontwikkeling van de kwestie der Psalmberijming in de Ned. Hervormde Kerk.

Herinnerd wordt o.m. aan het feit, dat aan de Generale Synode van 30 Juni 1952 het werk van drie jaar werd voorgelegd, het resultaat van 28 vergaderingen; twintig psalmen werden aangenomen. Van deze twintig psalmen werden er slechts twee gepubliceerd en in de pers besproken.

De Vereniging geeft als haar mening te kennen, dat deze berijmingen niet beantwoorden aan de eisen, die gesteld moeten worden aan een nieuwe berijming en dat zij in elk geval ver beneden het Psalter 1949 blijven.

Het bestuur vraagt zich af, of het wel verantwoord is, nu de kerk met moeite haar werk in stand houdt en de gelden vaak met grote offervaardigheid door de leden bijeengebracht worden, of het wel juist is, dat de gelden van de kerk op deze wijze gebruikt worden.

In de tweede plaats is er een gevoel van onbehagen in de kring van deze Vereniging over het feit, dat een van de mening der Hervormde Psalmberijmingscommissie afwijkende gedachte geen gelegenheid krijgt naar voren gebracht te worden.

Ten derde is het bestuur bezorgd over de eenheid van het kerklied. Gewezen wordt o.m. op de grote moeilijkheden, waarin de gemengde dorpsscholen komen, die straks de leerlingen uit twee berijmingen psalmen moeten leren . . . of misschien helemaal geen psalmen meer leren.

De adressanten vrezen, dat de wijze, waarop de Hervormde Berijmingscommissie haar opdracht heeft vervuld, niet aan het doel beantwoordt en zij dringen er bij de Synode op aan thans niet voort te gaan met het verzamelen van een aantal berijmingen, maar daarentegen zo spoedig mogelijk in interkerkelijk verband de kwestie der Psalmberijming tot een oplossing te brengen.

De kerk dient een bundel te hebben— zo wordt verder opgemerkt— welke die liederen bevat, waarin de gemeente haar geloof kan belijden en die zij biddend kan zingen. Zulk een bundel kan en mag nooit een eenzijdig karakter dragen. Het is naar de mening van genoemd bestuur echter mogelijk zulk een bundel samen te stellen, wanneer de Hervormde Kerk het Psalter 1949 voorlopig aanvaardt. Daarnaast zouden dan als duplicaten die Psalmen kunnen worden opgenomen, waarvan er meer dan een berijming naar het oordeel der commissie geschikt is.

Labour Unions in Canada

by Peter Gable

HON. M. F. GREGG: . . . . . AND UNDER THE URGE OF FREEDOM

More than one million Canadians—roughly one-third of the non-agricultural labour force—belong to trade unions.

Never bigger, never stronger, never more prosperous, Canadian labour has moved forward on all fronts in the past few years under the present Liberal government.

Guided by fair, non-partisan laws and a liberal national labour code, the trade union movement in Canada has come of age in the past decade. Assisted by one of the world's most enlightened and advanced programs of social legislation, labour has won many of the objectives which its most fervent reformers hoped for in the early years.

The attitude of the present government toward union organization is best exemplified by its record of fair labour legislation and social reform, and by a recent statement of the federal Minister of Labour, Honourable Milton F. Gregg, V.C.

Here's what Mr. Gregg told an international labour conference in Geneva, Switzerland, a few days ago:

"Canadian labour legislation makes clear our reliance on collective bargaining as the normal channel for employer-employee relation . . . .

"Many employers today realize that the collective agreement has rich potential value to management as well as to labour. Management is becoming more keenly interested in human relations and in factors that make for satisfaction on the job, and hence for good production.

"On the other hand, more unions today are taking into consideration to a greater extent the problems of the economy as a whole, of their industry, of their community, and of their enterprise, as well as their own position.

"It is in this spirit that we may begin to feel confident that our human, as well as our material, resources, are being more fully developed and utilized to the advantage of all".

Fulcrum of labour-management relations in Canada is the collective bargaining agreement, setting forth standards of conduct to which company and union agree to bind themselves for a contract period.

Federal labour legislation, supported by labour codes in most provinces, establishes orderly procedures for assisting employers and organized employees in reaching agreement when themselves are unable to draw up a mutually acceptable contract. Conciliation boards and officers are appointed to help in negotiations.

Machinery is provided for free, unobstructed organizational work, for the conducting of votes among employees and for certification of unions as official bargaining agents.

Principal object of Canada's labour legislation, however, is to encourage both parties to reach an agreement on their own, and to avoid the distasteful alternatives of prolonged strikes, compulsory arbitration or seizure.

Labour and industrial leaders generally are agreed it is a tribute to the nation's labour laws that on only one occasion—the 1950 rail strike—has it heen necessary to resort to compulsory arbitration. Seizure of plant, a frequent practice in the United States when essential industries are involved, has never been invoked in Canada.

"I would not want you to think", Mr. Gregg told his Geneva audience the other day, "that the objectives I have indicated in labour management relations have been fully realized in Canada, or even that their desirability has been approved by everyone there. They are reflections, however, of an encouraging attitude that seems to be emerging in our society. It is not something the government has imposed on our people. It is something that is finding its own growth in a spirit of compromise and under the urge of freedom."

If industrial peace and prosperity are the measure, the present government's record in labour-management relations is unexcelled.

Latest changes in government policy affecting labour are characteristic of this record.

Last session, Parliament amended the Unemployment Insurance Act to extend to persons who become ill while receiving unemployment assistance.

A few months ago, the government announced it would insist on non-discrimination clauses in all crown contracts. Shortly afterward, it sent to Parliament a Canadian Fair Employment Practices Act, modelled on the pioneer legislation in New York State. The new law bans discrimination on account of race, colour or creed in all industries under federal labour jurisdiction.

Just recently, Mr. Gregg announced his department's intention of establishing a women's bureau to deal with special employment problems of female workers.

— — — — — — — — —

Wordt lid van de

ONDERLINGE ZIEKTE VERZEKERING

uitgaande van de Christian Reformed Immigration Society in Ontario

Deze Onderlinge Verzekering

- **is toegankelijk voor alle leden van de Chr. Ref. Immigration Verenigingen in Ont.;**
- **Wordt beheerd door het Provinciaal Bestuur van deze Verenigingen in Ontario, en**
- **staat onder toezicht van de regering.**

Kosten:

1 **Contributie lidmaatschap Christian Reformed Immigration Vereniging**

2 **Bijdrage Reservefonds, ingesteld op eis der regering, wordt eenmaal betaald $10.— voor gezinnen; $4.— voor inwonende kinderen boven 18 jaar; $5.— voor alleenstaande personen.**

3 **Premies:**
$15.— per kwartaal per gezin, kinderen tot en met 17 jaar inbegrepen
$6.— per kwartaal voor inwonende kinderen boven 18 jaar.
$6.— per kwartaal voor alleenstaande personen.

Uitkeringen:
(MAXIMUM BEDRAGEN)

1 **Ziekenhuisverpleging (3e klas "ward-rate)** .... **$150.—**
2 **Operatiekosten** .... **$200.—**
4 **Medicijnen en Rontgenfoto's** .... **$ 50.—**
3 **Bevallingen:** .... **$ 35.—**

Nieuwe immigr. die zich in 60 dagen aansluiten delen zonder wachttijd in de uitkeringen

Aan Chr. Ref. Church Co-op. Med. & Hosp. Society

497 York Street, Hamilton, Ontario

Zend ons per omgaande inlichtingen over uw verzekeringsplan
(In blokletters s.v.p.)

Naam ....

% ....

Post-adres ....

Aanvragen voor Kindertoeslag

Van het „Department of National Health and Welfare" werden de volgende inlichtingen verstrekt betreffende het aanvragen van kindertoeslag.

Kinderen onder 16 jaar en niet in Canada geboren, komen hiervoor alleen in aanmerking nadat zij een jaar in Canada hebben gewoond en nadat een aanvraag op het daarvoor bestemde formulier is ontvangen door het kantoor in het district waar de aanvrager woont. Bedoelde formulieren kunnen op ieder postkantoor verkregen worden.

Tegelijk met de aanvrage dienen de volgende documenten te worden ingezonden:

1 Geboorte- of doopbewijzen, waardoor de leeftijd der betrokken kinderen kan worden vastgesteld;

2 paspoorten en landingskaarten waaruit de datum en plaats van aankomst in Canada wordt bewezen.

Kinderen in Canada geboren komen onmiddellijk in aanmerking voor kindertoeslag, doch ook voor hen moet een aanvraag worden ingediend. Indien dit gedaan wordt binnen 30 dagen na de geboorte, begint de uitkering in de maand die daarop volgt.

Alle brieven van het kantoor van de Family Allowance behoren onverwijld te worden beantwoord. Indien de inhoud ervan niet wordt begrepen, dient de hulp van een ander persoon of van een organisatie te worden ingeroepen.

Brieven om inlichtingen aan het kantoor van de Family Allowances worden zonder uitstel behandeld. Men wordt echter aangeraden steeds dezelfde naam en voornaam te gebruiken en zo mogelijk het regstratie nummer te vermelden.

Adresveranderingen moeten zo spoedig mogelijk aan het kantoor van de Family Allowances worden bekend gemaakt.

Gaat U naar Holland?
Reis per Holland—Amerika—Lijn
Famous for Service
J. VANDER VLIET
304 Dundas St. W. Telef. 4641
Trenton, Ont.

FOR THE YOUNG PEOPLE

YOUTH RALLY CENTRAL ONTARIO LEAGUE

May 15 being a holiday in Canada was a wonderful day for our Rally. We were able to meet in the afternoon and evening.

Rev. H. Van Dyk was our guest speaker in the afternoon and Rev. J. Gritter in the evening.

Mr. John Kamps opened with prayer and scripture reading from Mattew 10. In his welcoming address he told of the progress and growth of our league.

He encouraged all societies not members of the Federation to join and become aquainted with League and Society work. All were urged to subscribe to the Young Calvinist and help make the Canadian Section a success.

Mr. C. Vander Stelt from Brantford and Mr. S. Harkema from Brampton were introduced as new board members.

Mr. Kamps thanked Mr. D. Bakker and Mr. G. Broos for the work and time spent during their time as Board Members.

Rev. T. C. Van Kooten, Mr. J. Kamps Mr. Bas de Mik were elected as Federation board members and will represent our League at the Convention in Paterson, New Jersey.

Miss A. Mulder was elected as member to the Y.W.F. board and will represent the young women at the convention in Denver.

Roll Call showed 40 societies present. Two new societies, Listowell and Clinton, were welcomed into the League.

The Toronto Y.P. Choir under the direction of Mr. M. De Groot sang many beautiful numbers for us at both meetings. Mr. Bonvenis presided at the organ and also favoured us with an organ solo.

Rev. Van Dyk chose 1 Samuel 3 verse 1 from Scripture and spoke to us on "Youth's place in the Church".

The prayerful life of Samuel's mother and Samuel's dedicated life to God were pointed out to us. The necessity of youth to wholeheartedly serve God was expressed. Youth's place in the family, church and society was shown to us.

To devote oneself like Samuel was not a simple and easy task but would take all the training, strength, and energy possessed. The need for prayer and guidance to lead us was felt and also prayer for a deep desire to serve God.

Rev. Gritter spoke on the task of Christian Youth in Social Life.

Our attention was drawn to the time we spent in society away from family and Christian environment. The necessity of being God conscious at work and play. Knowing our stand over against the world. How to accept her inventions, realizing the dangers and temptations involved. The attitude Christians must take to-ward labour unions. Always being on guard but learning continually. Asking self: "How can I be of more service to the Kingdom of God".

May God help us to see clearly our duty and task that we may lift His name high.

Rev. Bos closed the meeting in prayer.

The Toronto youg people, our hosts, served coffee and cake to all in the church basement. We thank them for the work they did in making this day one long to be remembered.

Reporter A. Mulder

Left to Right: J. Kamps; Rev. Van Dyk; B. De Mik; C. Vander Stelt; S. Harkema; Rev. Gritter; Rev. Van Kooten

KLOMPEN

EERSTE KWALITEIT EN GEVERFD!

13 to 15 cms	$1.49	24 to 26½ cms	$2.49
16 to 20½ cms	$1.79	27 to 28½ cms	$2.98
21 to 23½ cms	$1.98	29 to 30 cms	$3.50

Handgeschilderde klompen met Hollandse afbeeldingen, slechts $1.98

WIJ ZENDEN ALLE ORDERS ONDER REMBOURS

Indien u niet zeker bent van uw maat, teken een omtrek van uw voet op papier en zendt ons die.

Tevens agenten gevraagd! Schrijft ons voor nadere inlichtingen!

THE HOLLAND TRADERS

PARIS ONTARIO CANADA

VOOR LEVENSVERZEKERING

naar een vertrouwd adres. Wendt u tot

ADRIAN LUINSTRA

R.R. 1, LONDON RD., SARNIA, ONTARIO

Vertegenwoordiger: SUN LIFE ASSURANCE CO. OF CANADA

voorheen: Algemene Friesche Levenverz. Mij., Leeuwarden

Sluit een brandverzekering

voor huis en inboedel

Ook het adres voor het verzekeren van Uw car en truck

Hypotheek op huizen en zaken

TOM VISSER

Real Estate

Benson Block (kantoor 15),

10141-101 St. — Telefone 42761

EDMONTON (Alta)

D. J. WEESE

Herenkleding

Dresden — Ontario

Wij leveren kwaliteitskleding tegen redelijke prijzen

Tevredenheid gewaarborgd

BOYD HOUSTON

Massey Harris Sales and Service

Phone 939

ST. GEORGE ST. — DRESDEN

As One Preacher Sees It

door J. K. VAN BAALEN

BOOK REVIEWS

Met Engels de Wereld in. Praktisch leerboek voor emigranten en allen, die zich met Engels moeten kunnen redden door T. Heeringa en G. Den Hollander, Leraren Engels M.O., Bosch en Keuning N.V. 1952.

Dit boek zit wel aardig in elkaar, d.w.z. het bevat heel wat dat men weten moet en gebruiken kan. Het heeft echter twee grote gebreken voor „emigranten" naar Amerika. Ten eerste is het phonetisch schrift dat in dit boek gebruikt wordt zo geheel anders dat men het hier niet verstaat, en dus, na het worden van „immigrant" weer overleren moet. Ik vrees dat de meeste immigranten de kluts zouden kwijt raken. Ten tweede is de uitspraak die aanbevolen wordt zo door en door foutief (vanuit een Amerikaans-Canadees oogpunt), dat men er hier niet veel mee beginnen kan. Het is nu eenmaal moeilijk „de wereld in" te gaan met Engels, tenzij men zo eens even op visite komt. Immigranten in Canada zullen beter doen de boeken van het Canadian Citizenship Council aan te vragen. 148 Laurier Ave. West, Ottawa.

Dr. G. C. Berkhouwer. **Het Werk van Christus.** Kampen J. H. Kok. 1953. Pp. 387.

Professor Berkhouwer's **Dogmatische Studien**, waarvan dit deel 7 is, begonnen te verschijnen in 1949. Het gehele werk zal dus, D.V., verscheidene jaren omspannen. Het gaat met zulke werken als met Dr. Kuyper's E Voto: Gaandeweg worden de delen omvangrijker. (Berkhouwer's eerste deel 219 pag., 7e deel 387 pag.)

Toch wordt dit allesbehalve een volledige Dogmatiek. Het is er Professor B. niet om te doen nog eens weer te repeteeren (wie wie zou in dit woord niet de oudere spelling verkiezen?) wat alle oudere handboeken reeds voor hem gezegd hebben. Deze studien trachten de Dogmatiek op de hoogte van de tijd te brengen door voorname punten te handhaven tegenover hedendaagse afwijkende stromingen in de theologie. Niet alleen de moderne Duitse en Zwitserse protestantse theologen worden beantwoord, doch ook Rome (dat immers zulk een hernieuwde strijd voert).

Ofschoon de 19 delen waarschijnlijk ongeveer vijfduizend vijfhonderd bladzijden zullen bevatten, zijn deze boeken kort en bondig" geschreven. Er is heel wat meer verbonden aan Dogmatiek te onderwijzen of te studeren. Men kan wel preken en evangeliseren, en wat rondlopen, zonder Berkhouwer's studien te lezen. Maar wie een goede leraar wezen wil, behoort tenminste kennis te nemen van deze delen. Anders kan hij de moderne tegenwerpingen tegen de gereformeerde leer niet aan. En dan staat men verslagen als er eens een high school student komt, die wel eens wat gelezen heeft en moeilijkheden heeft. Het is natuurlijk heel wat gemakkelijker z'n evangelisatiepogingen te beperken tot hen die te onwetend zijn om met argumenten te komen; die alles wel aannemen en alleen maar emotioneel overtuigd moeten worden; maar men mist aldus de meest belangrijke mogelijkheden, nl. diegenen die zelf later invloedrijk kunnen worden.

Ook kan de studie van zulke boeken als deze een predikant wapenen tegen bekrompenheid. Lees maar eens wat J. Ridderbos, H. Ridderbos en Berkhouwer zeggen van Jesaja 7:14, dan zal de zotheid van Bijbelverbrandende fundamentalisten wel duidelijk worden.

Met alle lof voor deze **Dogmatische Studien:** soms vind ik ze wel wat te kort; b.v. over het „munus triplex" worden meer problemen aangeraakt dan opgelost. „Christus en de Toekomst" is ook kort genoeg. Het hoofdstuk over „Het Grote Geheimenis" behoort eigenlijk in het vorige deel, dat over Christus' Persoon handelt. Mooi is dat dit deel zich vooral bij de Heidelbergse Catechismus aansluit; dus ook wel praktisch belang heeft voor prekenmakende dominees.

P.S. Ook wij feliciteren Professor Berkhouwer met de benoeming tot lid van de Koninklijke Academie van Wetenschappen, „de hoogste wetenschappelijke eer in Nederland". Dat is toch wat anders dan in 1834 en '86!

De J. H. Kok N.V. heeft weer drie nieuwe delen uitgegeven van de **Korte Verklaring der Heilige Schrift.** Deze serie is zo welbekend, en zo gunstig bekend, dat ik volsta met de aankondiging van deze deeltjes. Ze zijn alle „Met Nieuwe Vertaling". Ze zijn **Het Hooglied** door Dr. G. Ch. Aalders, eerste druk, dus een nieuw werk; 148 pag. I, II Timotheus en Titus en Filemon door wijlen mijn klasgenoot, Dr. C. Bouma van Den Haag; 264 pag (dit is een tweede druk); en Hebreeen door Dr. F. W. Grosheide, een derde en herziene druk, 196 pag.

Het Geloof der Vaderen door Ds. P. Visser, 254 pag. J. H. Kok.

Dit acht ik een mooi boek (boekje naar de vorm, boek naar de inhoud gerekend). Het is een catechisatie boek, bestemd vooral met het oog op evangelisatie arbeid. Mooi vind ik (1) dat al onze belijdenis schriften Catechismus, Geloofsbelijdenis en Dordtse Leerregels, hier behandeld en tot haar recht komen; (2) dat hierin gepolemisseerd wordt tegen Rome; (3) dat de tekstbewijzen vele en niet uit het verband gerukte passages geven, in overzichtelijke kleine druk, voluit gedrukt; (4) dat er heel wat vragen aan het einde van elk hoofdstuk staan; (5) dat er prachtige en volledige registers aan het einde van dit boek voorkomen; (6) dat er een bibliografie aan het einde van ieder hoofdstuk is, voor verdere studie; (7) dat de prijs zo gering is voor zulk een mooi uitgevoerd werkje. Wie nog Nederlands kan lezen kan tegenwoordig voor enkele dollars (een dollar voor bijna vier gulden) heel wat moois en degelijks uit Nederland bestellen.

Gods Woord in Menselijk Schrift door Dr. H. J. Westerink. 112 pag, Kampen J. H. Kok.

Hier staat niets nieuws in; niet een boek voor geleerden. Maar hartelijk aanbevolen vanwege stijl, vlotheid, foto's enz. voor belangstellenden die weten willen hoe de verschillende bijbel-boeken ontstaan zijn, wat de voornaamste vertalingen zijn. Goed en interessant.

REIZEN NAAR NEDERLAND

NU is het tijd om Uw reis naar Nederland voor 1953 te bespreken. Als agenten voor alle scheepvaart- en luchtvaartmaatschappijen kunnen wij Uw reis regelen van Canada naar Nederland.

Boottarieven: Enkele reis $167.50 en hoger, retour $335.— en hoger

Luchttarieven: Vanaf 1 November tot en met 31 Maart vanaf Montreal
Enkele reis $285.—, retour $445.30
Vanaf 1 April tot en met 31 October vanaf Montreal
Enkele reis $285.—, retour $513.—.

Mocht U van plan zijn om familieleden of vrienden naar Canada te laten overkomen, wij verzorgen vooruit betaalde passage en zijn behulpzaam bij het verkrijgen van de benodigde documenten.

Inlichtingen voor REIZEN en ALLE SOORTEN VERZEKERINGEN
Telefoneer, schrijf of bezoek ART. VAN SCHELVEN

O. K. JOHNSON & CO. LIMITED
REIZEN EN VERZEKERINGEN
697 BAY STREET — WA. 1403 — TORONTO 2, ONTARIO

WOODEN SHOE CONFECTIONERY
C. Vanden Top
IMPORT — WHOLESALE — RETAIL
1479 Main St. West, Hamilton, Ontario

Heeft voor U de van ouds bekende HOFNAR sigaren, in de navolgende merken en prijzen, per doosje van 10 stuks.

Puck 85c; Parade 90c; Picollo $1.—; Florida $1.25; Splendid $1.25; Renata $1.25; Cardinal $1.50; Permanent $1.50; Week-end $1.80; Astoria $1.80; Ambassador $2.40; Grand National $3.75

VRAAG UW LEVERANCIER OF BESTEL RECHTSTREEKS BIJ ONS

Bij toezending van money-order franco door geheel Canada, anders komen de C.O.D. kosten er bij.

HOFNAR, nooit fijner gerookt!

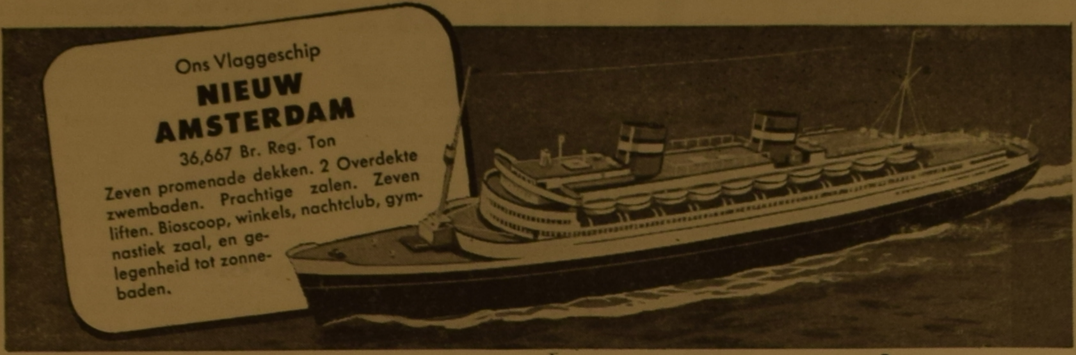

Bent U van plan een reis naar Nederland te maken, gaat dan per Holland-Amerika Lijn, op wier schepen U zich direct thuis zult gevoelen met de Nederlands sprekende bemanning en bediening, onze bekende prima maaltijden, waaronder vele Nederlandse gerechten, niet te spreken van het alom beroemde Nederlandse zeemanschap.

Bent U van plan familieleden of vrienden naar Canada te doen overkomen, maakt U hen dan attent op de steeds in aantal toenemende afvaarten van Rotterdam direct naar Canadese havens.

In beide gevallen zal Uw plaatselijke reis-agent gaarne zijn medewerking verlenen om U zonder extra kosten met de voorbereiding van de reis van U of Uw familieleden in Nederland te helpen.

GEREGELDE AFVAARTEN NAAR
ROTTERDAM

met de beroemde Nieuw Amsterdam
17 Augustus en 8 September
Veendam, 20 Augustus, 18 September, 15 October
Rijndam, 13 Augustus, 12 September, 8 October
Maasdam, 4 en 29 Augustus, 22 September

Direct naar Rotterdam met de Westerdam op 22 Augustus, 19 September en met de Noordam op 8 Augustus, 5 September en 3 Oct.
Vanaf Boston 18 Augustus.

Regelmatig wordt aangelegd in Halifax vanuit Europa.

BELANGRIJK
Nederlanders, gevestigd in Canada, kunnen de overtochtkosten ook in guldens betalen, mits zij kunnen voldoen aan bepaalde terzake geldende voorschriften.

Holland-Amerika Lijn

MONTREAL: Laurentien Hotel, Dominion Square, Montreal 2, P.Q
TORONTO: 38 Melinda Street, Toronto 1, Ontario
WINNIPEG: Room 405, Royal Bank Building, Winnipeg, Man.
VANCOUVER: 591 Burrard St., Vancouver1, B.C.

"NIETS BETER DAN EEN OVERTOCHT OP EEN GOED SCHIP"

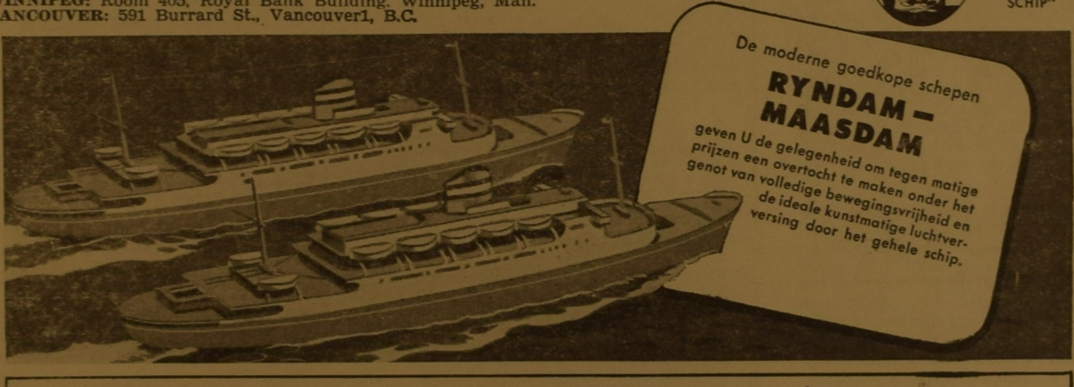

Rechtstreeks naar ROTTERDAM voor slechts $150.00

met een der moderne schepen, beschikbaar gesteld door de Nederlandse Regering als GROOTE BEER, WATERMAN en ZUIDERKRUIS. Voldoende gelegenheid voor ontspanning, uitstekende maaltijden en de bekende vriendelijke behandeling aan boord. Prijzen hut $160.00, slaapzaal $150.00.

DIRECTORAAT-GENERAAL VAN SCHEEPVAART
(Ministerie van Verkeer en Waterstaat)
Den Haag—Nederland • Holland-Amerika Lijn, Agenten

VANUIT MONTREAL
Groote Beer .... 21 Aug., 3 Oct.

VANUIT NEW YORK
Waterman .... 16 Sept.
Zuiderkruis .... 29 Aug.

VANUIT ROTTERDAM
Geregelde afvaarten naar Halifax, Montreal, Quebec en New York.

INNE' MOTORS - BROCKVILLE

Garage - Auto Reparatie

Dealer in nieuwe en gebruikte auto's

1ST CLASS MECHANIC-LICENSE, ONTARIO

1STE KLAS MONTEUR — BOVAG HOLLAND

HET VERTROUWDE ADRES VOOR GOEDE GEBRUIKTE AUTO'S EN TRUCKS

OOK OP GEMAKKELIJKE BETALINGSVOORWAARDEN

WIJ GEVEN DE BESTE SERVICE EN VAKKUNDIGE VOORLICHTING

DOET UW VOORDEEL KOOP BIJ DE VAKMAN

TELEFOON 4232 OF ZEND BRIEFKAART EN IK KOM U BEZOEKEN

BELEEFD AANBEVELEND:

INNE VANDER WOUDE

R.R. 1 — BROCKVILLE

HIGHWAY NO. 2, PLM. 2 MILES EAST OF BROCKVILLE

TELEFOON 4232

VERTEGENWOORDIGERS GEVRAAGD

BROADCASTS FROM HOLLAND

Every day Radio Nederland broadcasts to Canada both in English and Dutch. Transmissions in English can be heard every weekday from 4.45—5.25 p.m. E.S.T. and from 9.30—10.10 p.m. E.S.T. on the following frequencies:

4.45 p.m.—6.025 mc/s (49.79 m), 9.59 mc/s (31.28 m) and 11.73 mc/s (25.57 m).
9.30 p.m.—6.025 mc/s (49.79 m) and 9.59 mc/s (31.28).

The content of these transmissions always includes a bulletin of the latest Dutch news; there are frequent topical talks on important happenings of the moment in Holland, musical programs both in the classical and lighter vein, featuring Dutch artists, composers and orchestras. Actuality broadcasts are also regularly included, comprising interviews with well-known personalities visiting Holland, descriptions of sporting activities, and aspects of Dutch industry.

On Sundays, from 9.30—11.00 p.m. E.S.T., the "Happy Station" programs are broadcast: bright musical shows, interlaced with comments and information.

Frequencies: 6.025 mc/s (49.79 m) and 9.59 mc/s (31.28 m).

Programs in Dutch are broadcast every weekday from 5.30—6.00 p.m. E.S.T. on frequencies of 9.59 mc/s (31.28 m) and 11.73 mc/s (25.57 m).

They consist of Chronicle of Holland, news and music.

Abonneert U op:

„BELLA"
Het modeblad voor dames $3.50
Verschijnt twee maal per maand

—

„DE SPIEGEL"
Nederlands Christelijk weekblad $6.00

VRAAGT GRATIS PROEFNUMMER

HOLLAND-CANADIAN BOOK CLUB
64 Fourth St. — Chatham, Ontario

Doeltreffend en goedkoop

Vele Nederlanders in Canada lezen „Calvinist—Contact". Gebruik daarom deze kolommen voor uw familieberichten, zoals jubileums-, verlovings-, huwelijks-, geboorte- en overlijdens-advertenties en de aankondiging van uw verenigings-vergaderingen. Tevens voor hetgeen u te koop aanbiedt of vraagt en het vragen of aanbieden van personeel.

Kosten slechts 20 cents per regel of gedeelte van regel. Grote letters worden als twee regels beschouwd. Minimum tarief $1.50 per plaatsing.

Zend money-order met uw advertentie naar het administratie-adres:

Box 234, Chatham, Ontario

CORRESPONDENTIE

Correspondentie gevraagd in Ontario door 2 Friese meisjes met 2 vlotte jongens.

Brieven onder no. 100, Bureau Calvinist-Contact.

TE KOOP

Te koop wegens verhuizing naar 25 cycle gebied: 1952 Miele wasmachine (33" hoog) oliebad, tandwielkast, 60 cycle, 110 volt. Wringer wordt na gebruik geborgen onder vierkante deksel (22")
Wit geemailleerd, als nieuw, $59.00.

ARIE VERDUN, 28 South St., Hamilton.

TE KOOP

Rond Rocky Mountain House in Alberta onontgonnen en ontgonnen landerijen, geschikt voor melkvee- en gemengd bedrijf, vanaf $6.00 per acre, naar gelang van ontginningsstadium. Goede grond, overvloedige regenval, gemakkelijke voorwaarden.

HENRY STELFOX
Rocky Mountain House, Alta.

AGENTEN GEVRAAGD

Door de Chr. Ref. Church Medical and Hospital Society.

Zij die dit als bijverdienste ter hand willen nemen, gelieven te schrijven aan:

497 YORK STREET, HAMILTON, ONT.

Voor goede lectuur naar een vertrouwd adres. Uit voorraad leverbaar, lees en studieboeken van de meest welbekende Christelijke uitgevers in Nederland en Amerika. Extra kortingen voor bibliotheken en verenigingen.

HOLLAND-CANADIAN BOOK CENTER
64 Fourth St., Chatham, Ontario

Besteld de „Nobel-Reeks" vier Christelijke romans voor slechts $4.00.

VAN DELFT'S BOOKHOUSE

The real Dutch treat. Cook book. $1.60 postpaid. Leesboeken, woordenboeken, legpuzzles, Hollandse en Engelse wandteksten Psalter Hymnals, Psalmboeken. Samenspraken en voordrachten.
Hollandse gramofoonplaten enz. enz.

Vraagt catalogus

223 Hess St. S—Hamilton, Ont.

Maakt gij plannen voor een trip naar Holland?

Laat ons uw passage verzorgen

HERBERT GOODHOOFD
Agency Holland-America Line and Cunard White Star Line

47 Main Street, Newmarket, Ontario
Phone 860-R

NU VERKRIJGBAAR IN CANADA:

De welbekende muziekuitgave van „JOHANNES DE HEER"

Zangbundels en losse muziekstukken
Ook zeer geschikt voor zangkoren

Vraag Prijsopgaaf

HOLLAND CANADIAN BOOK CENTER

64 Fourth Street
CHATHAM, ONTARIO

Hollandse Horlogemaker

GEVESTIGD 308 QUEEN ST. S.,

Hamilton, Ont.

Alle reparaties aan horloges en klokken. Spoedig en billijk. Zend uw horloges aan ons op, is het niet te maken zonder kosten terug.

Beleefd aanbevelend,

JOHN BROEKSTRA

In Hamilton wordt gehaald en gebracht

Eet nu Hollandse aardappelen

van Canadese bodem

Ook Canadese soorten te koop

Bij

S. GRIN

R.R. 3, CHATHAM

even voorbij Maple Leaf cemetary

J. Luinstra's Bookhouse

vraagt agenten over Canada en U.S.A. voor de verkoop van Hollandse Scheurkalenders

Honingdroppels, Maranatha, etc.

Schrijf of phone naar:

J. Luinstra's Bookhouse

Murphy Rd. 814, R.R. 1, Sarnia, Ont.

PHONE ED. 6956

en wij sturen U per omgaand inlichtingen

GEEN BLOEMBOLLEN

Tot onze spijt verhandelen we het a.s. najaar geen Tulpen, Narcissen, Hyacinten, etc.

WILLIAM DAM SEEDS
SARNIA, ONTARIO

Lumber

and more

Lumber

and the Hollanders
are buying it from

Turkstra Lumber

205 Wentworth Street S.
Hamilton, Ontario
Phone 3-4296

Because the price is right
and the wood is good

and sometimes
we help you solve your
money problems, at least
we try.

Drop in and see us

ADVERTISE IN CONTACT

Wij verzorgen uw verhuizingen en het transport van uw immigrantenkisten vanaf haven of spoorwegen. Zend ons uw papieren en U beschikt binnen een minimum van tijd over Uw inboedels van Holland.

G. DIEMER & ZN.

1974 EGLINTON AVE. WEST
TORONTO
Telef. RE-1031 of LA-1003

TIMON HAGEN, Makelaar

biedt zich aan om:

U te helpen een goede boerderij te krijgen; geen rotsbodem; geen uitgemergelde grond;

U te helpen, indien U het heeft, Uw geld vanuit Holland hier te krijgen;

U te helpen 60 tot 80% hypotheek te krijgen op een door U te kopen bedrijf.

Door adverteren en de boer op gaan krijg ik steeds meer bedrijven om te verkopen. Plenty keus van 5 tot 300 acres.
Gelist op 17 Juli 1953 het volgende: 100 acres. Kom deze gewassen NU zien. De tarwe doet niet onder voor die op de beste gronden van Holland. Een grote bankbarn; pracht stenen huis, 10 kamers, met hydro en furnace. Slechts $2500.00 down.
Voor iemand die goedkoop klaar moet komen is er momenteel een bedrijf van 50 acres, sandy loam, voor $3500.—. 7-Kamer huis, kleine schuur, geschikt tabaksland maar op dit bedrijf is geen kiln en geen tabakscontract. De buurman groeit 150 acres tabak. Volop werk. Vlak bij een militaire vliegbasis waar duizenden mensen werk hebben.

TIMON HAGEN
Realtor
R.R. 2, NEWMARKET, ONTARIO
PHONE BRADFORD 125 RING 2—4

150 acre boerderij met een groot stenen huis, 10 kamers, kelder en electrisch licht, grote schuur, implement shed, garage, best land, direct te aanvaarden, dicht bij school en Hollandse kerk.

Schrijf of phone naar

JACK BIJLSMA
MAKELAAR
King St. East at Graham
HAMILTON, ONT.
Phone 93894

NEDERLANDERS!

We hebben altijd farms en huizen te koop. Farms met melkcontract en machineries.

Phone 93894 of schrijf naar

JACK BIJLSMA
King St. East at Graham South
Hamilton, Ont.

Campbell MacKinlay
Real Estate — Insurance
Customs Broker
Strathroy, Phones 139-W, 139-J, Ont.

JACK RUSSELL
Agentschap
Algemene Verzekering
Brantford, Ont.
103 Darling St. — Telef. 2-5677
Res. 2-5677

BOERDERIJEN

in verschillende grootte en prijzen in de beroemde Annapolis Valley, Nova Scotia.

165 acres voor $2500.— en een volledige lijst van farms op tot $20.000— Vraagt naar kosteloze catalogus

D. B. WRIGHT
REAL ESTATE
MIDDLETON, NOVA SCOTIA

ZEND EEN DUIDELIJKE COPIE
van het drukwerk dat u nodig hebt naar
THE MERCURY PRESS
124 Queen Street — Chatham, Ontario
Alle handels-drukwerk, Programma's. Verlovingskaarten, Trouwkaarten en Circulaires, Geboortekaarten enz. enz.

Verbetering

In de, in ons vorige blad geplaatste advertentie, betreffende de verkoopactie ter herinnering aan de watersnood in Holland, is een vergissing begaan ten aanzien van het daarop voorkomende bestelbiljet.

Daar door deze vergissing, verwarring niet uitgesloten is, brengen wij, ter voorkoming van eventuele misverstanden, het volgende onder Uw aandacht:

Er hadden in deze advertentie twee afzonderlijke bestelbiljetten moeten worden gedrukt, waarop voor twee leden uit een gezin, gelegenheid tot invullen mogelijk was, en die, elk voorzien van cheque of geld ter waarde van $1.50 dan ook elk afzonderlijk voor mededinging in aanmerking zouden komen.

Nu er door verkeerde stelling onzerzijds, verschillende onzer lezers wel twee namen op de hiervoor aangegeven ruimten hebben opgegeven, en ook de twee gelijkluidende puzzles hebben opgelost, doch hierbij slechts 1x $1.50 werd ingesloten, achten wij het ter voorkoming van misverstand, noodzakelijk, U mede te delen, dat deze alzo ingezonden bestelbiljetten als zijnde 1 bestelbiljet voor mededinging in aanmerking komen.

Zij die evenwel bij dubbele invulling en oplossing ook 2x$1.50 hebben ingezonden, zullen dan ook vanzelfsprekend als 2 mededingers worden beschouwd en krijgen dan ook 2 platen franco per post toegezonden.

Hopende, dat dit ter Uwer verduidelijking voldoende zal zijn,

tekenen wij, hoogachtend,
CALVINIST—CONTACT

MUSELOW BROS LTD.
Chrysler, Plymouth and Fargo Trucks
STRATHROY, ONTARIO
Phone 88
Guaranteed Used Cars

Abonnements Formulier

Prijs drie dollar per jaar, bij vooruitbetaling

Vul in uw naam en adres en geef het met betaling van $3.00 aan uw plaatselijke agent, of stuur het naar ons administratie-adres:
P.O. Box 234, Chatham, Ontario

Naam ______________________

Post-adres ______________________

Indien nodig naam van werkgever en adres:

____

____

Abonnements Formulier voor Nederlandse lezers

Naam van persoon in Nederland

____

Adres ______________________

Naam van persoon die abonnement opgeeft

in Canada ______________________

Adres ______________________

Zendt dit formulier met insluiting van 3 dollar naar ons administratie-adres: Box 234, Chatham, Ontario, en wij zorgen voor verzending naar Nederland.

Adres Verandering

NIEUW ADRES
(Vermeld steeds uw File Nummer)

Naam ______________________

____

Indien nodig naam van werkgever en adres

____

Post-adres ______________________

TEGENWOORDIG ADRES

ATTENTIE!! **ATTENTIE!!**

Verkoopactie ter herinnering aan de Watersnood in Holland 1953 met VELE BELANGRIJKE en WAARDEVOLLE PRIJZEN

waaronder

GRATIS RETOURBILJETTEN NAAR HOLLAND

Per Holland-Amerika Lijn

touristenklasse

Grijpt Uw kans en benut deze, ook in Uw bereik liggende UNIEKE gelegenheid, door nog heden onderstaand bestelbiljet duidelijk en volledig in te vullen en te verzenden met bijvoeging van een garantie cheque a EEN DOLLAR en VIJFTIG cent, waarvoor U, franco per post een kunstdrukfoto voorzien van een prachtig gedicht, in de Hollandse en Engelse taal, krijgt toegezonden. Voor deze prachtige platen, die betrekking hebben op de watersnood in Holland is een groot bedrag aan geld in het Nationaal Rampenfonds gestort.

Door de, op het bestelbiljet voorkomende eenvoudige puzzle op te lossen hebt U automatisch kansen op een of meerdere, aan deze verkoopactie verbonden hoeveelheid prachtige, waardevolle prijzen, welke als volgt worden toegewezen.

Op elke 10 bij ons binnengekomen goed ingevulde bestelformulieren, voorzien van puzzleoplossing en een bedrag van $1.50 worden 3 waardevolle prijzen beschikbaar gesteld, bestaande uit een zeldzaam mooi Sola zilveren theelepeltje, waarop de huizen in het water duidelijk zichtbaar zijn en waarop de volgende inscriptie is aangebracht nl.

STEUNT DE GETROFFEN GEBIEDEN, WATERSNOOD 1953

Bovendien worden er op elke 100 dezer bestellingen, weer 3 prachtige prijzen beschikbaar gestelt, bestaande uit een waarde vol

Delft's Blauw Wandbord, betreffende de Watersnood, of een ander Delft's Blauw voorwerp

Daarenboven wordt op elke 1000 dezer bestelformulieren beschikbaar gesteld een

Gratis Retourbiljet Holland per Holland-Amerika Lijn

Touristenklasse

Alzo worden op elke 1000 bij ons binnengekomen bestelformulieren

Driehonderd een-en-dertig Prijzen beschikbaar gesteld

Bij meerdere goede oplossingen dan beschikbare prijzen, beslist de jury. Niet meer dan 2 gezinsleden mogen aan deze actie deelnemen. Betaling per cheque, of insluiting van gelden ten bedrage van $1.50 bij elke oplossing. U gelieve alle bestellingen als volgt te adresseren:

Aan Mr. K. KRAAIJ,
Leider der Verkoopactie ter herinnering aan de Watersnood in Holland 1953.
612 Niagara Street, St. Catharines, Ontario, Canada

Voor het is, voor U te laat, order heden nog een plaat
Ter herinnering aan de Vloed, aarzelt niet, bestel met spoed.

Ondergetekende doet mee aan de puzzle oplossing, verbonden aan de **VERKOOPACTIE TER HERINNERING AAN DE WATERSNOOD IN HOLLAND 1953**, waardoor hij (of zij).. automatisch mededingt naar de hieraan verbonden grote hoeveelheid prachtige, waardevolle prijzen, en bestelt hierbij de door U aangeboden **KUNSTDRUKFOTO**, van welke hij (of zij).. toezending verzoekt. Betaling geschied door insluiting van GARANTIE CHEQUE groot $1.50.

B E S T E L B I L J E T

Naam ....

Post Adres ....

Te ....

Datum.......................... Handtekening..........................

Hier volgt de puzzle welke is verbonden aan de

VERKOOPACTIE TER

O D H I D E N O G R A T I S N A A R N W E N R E N E

HOLLAND 1953

Ondergetekende doet mee aan de puzzle oplossing, verbonden aan de **VERKOOPACTIE TER HERINNERING AAN DE WATERSNOOD IN HOLLAND 1953**, waardoor hij (of zij).. automatisch mededingt naar de hieraan verbonden grote hoeveelheid prachtige, waardevolle prijzen, en bestelt hierbij de door U aangeboden **KUNSTDRUKFOTO**, van welke hij (of zij).. toezending verzoekt. Betaling geschied door insluiting van GARANTIE CHEQUE groot $1.50.

B E S T E L B I L J E T

Naam ....

Post Adres ....

Te ....

Datum.......................... Handtekening..........................

Hier volgt de puzzle welke is verbonden aan de

VERKOOPACTIE TER

O D H I D E N O G R A T I S N A A R N W E N R E N E

HOLLAND 1953

Oplossing der puzzle moet als volgt geschieden, nl., plaats alle onderstreepte letters zodanig, dat ze een zin vormen, welke in het kader dezer actie past, en doe het met inkt in blokletters s.v.p. juist boven de onderstreepte, op te lossen, doorelkaar geplaatste letters.